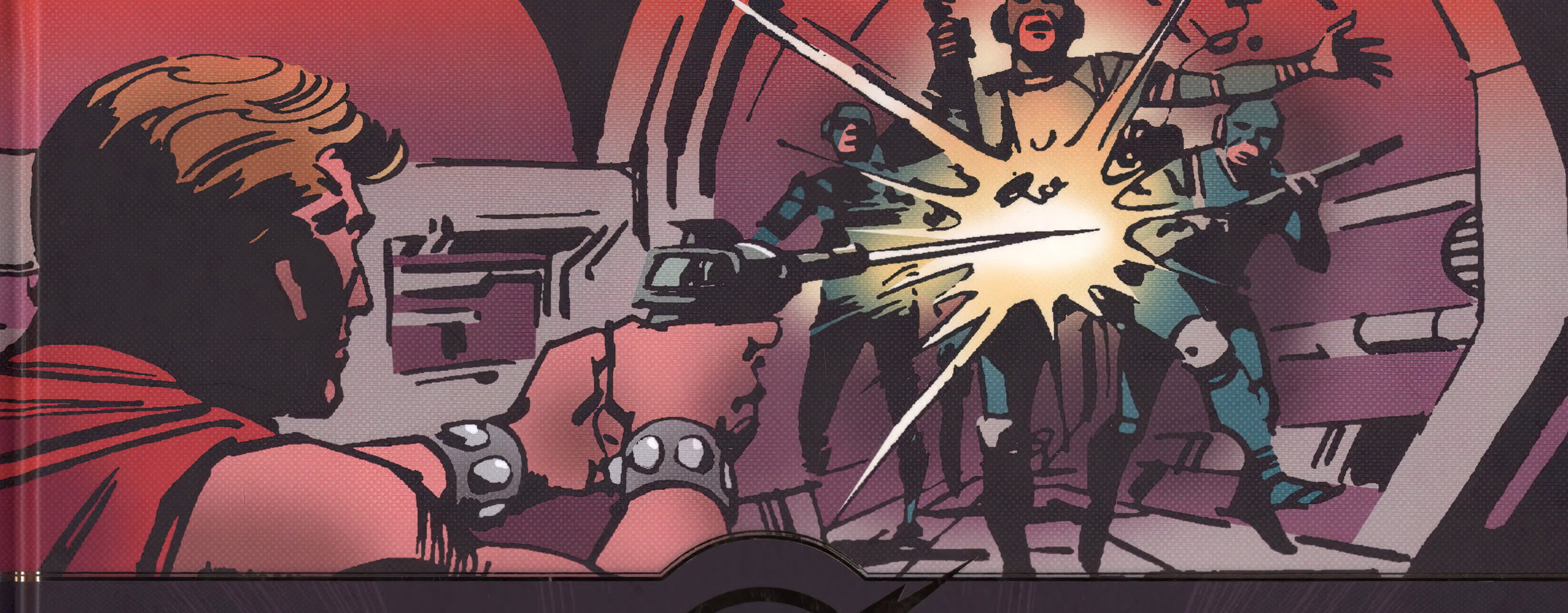

FLASH GORDON

DAN **BARRY** / BOB **FUJITANI**

TIRAS DIARIAS DEL 1 DE OCTUBRE DE **1984** AL 22 DE FEBRERO DE **1986**

SALVAT

FLASH GORDON

DAN BARRY / BOB FUJITANI

TIRAS DIARIAS DEL 1 DE OCTUBRE DE **1984** AL 22 DE FEBRERO DE **1986**

SALVAT

© 2025 Editorial Salvat, S.L.
© 2025 King Features Syndicate TM Hearst Holdings, Inc.

Edición, dirección y coordinación
Editorial Salvat, S.L.
C/ Amigó, 11, 5a planta.
08021 Barcelona, España.

Realización editorial, diseño de cubierta y rotulación
Gasp!

Traducción
Sergio Colomino

ISBN Obra completa: 978-84-471-5973-4
ISBN: 978-84-471-6443-1
Depósito legal: B 21189-2022
Printed in Spain

Servicio de atención al cliente (solo para España)
Para cualquier consulta relacionada con la obra:
Tel.: 936 212 433, de 9 a 19 h, de lunes a viernes.
Correo: Editorial Salvat
Departamento de atención al cliente
Apartado de Correos 1025.
Web: www.salvat.com
E-mail: infosalvat@mail.salvat.com

Departamento de suscripciones (solo para España)
Tel.: 936 212 444, de 9 a 21 h, de lunes a viernes.
Web: www.salvat.com

Distribución España
Logista Publicaciones
C/ Trigo 39, Polígono industrial Polvoranca
28914 Leganés (Madrid)

Distribución Argentina
Distribuidor en CAP y GBA: Distribuidora Rubbo
Río Limay 1600, C.A.B.A.
Tel.: 4303 6283/ 6285

Distribuidor en Interior
Distribuidora General de Publicaciones S.A.
Alvarado 2118 C.A.B.A.
Tel.: (11) 4301-9970
E-mail: dgp@dgpsa.com.ar

Importación y distribución México
Distribuidora Intermex S.A. de C.V.
Lucio Blanco n.º 435
Col. San Juan Tlihuaca (Azcapotzalco)
CP 02400 Ciudad de México
Tel.: 52 30 95 00

Importación y distribución Perú
PRUNI SAC
Av. Nicolás Ayllón 2925, local 16A
El Agustino - Lima
E-mail: suscripcion@pruni.pe
Tel.: (511) 441-1008

Nota de los editores
Cualquier forma de reproducción, distribución, comunicación pública o transformación de esta obra solo puede ser realizada con la autorización de sus titulares, salvo excepción prevista por la ley. Diríjase a CEDRO (Centro Español de Derechos Reprográficos, www.cedro.org) si necesita fotocopiar, escanear o hacer copias digitales de algún fragmento de esta obra. Está prohibida cualquier forma de comercialización individual y separada de la obra editorial fuera de los canales habituales de los editores que figuran en los créditos de los fascículos. El editor se reserva la posibilidad de modificar el orden y/o la periodicidad, si las circunstancias así lo exigieran. En caso de aumento significativo de los costes de producción y transporte, el editor puede verse obligado a modificar sus precios de venta. La norma del editor es utilizar papeles fabricados con fibras naturales, renovables y reciclables a partir de maderas procedentes de bosques que se acogen a un sistema de explotación sostenible. El editor espera de sus proveedores de papel que gestionen correctamente sus demandas con el certificado medioambiental reconocido.

Nota para los lectores
Esta edición completa de los cómics de prensa de *Flash Gordon* publica, por un lado, las páginas dominicales en color y, por otro, las tiras diarias en blanco y negro, siempre en orden cronológico. Las entregas dominicales tienen su propia línea argumental, así como las diarias, cuyo argumento no se interrelaciona con las dominicales. Solo durante un periodo, entre 1973 y 1974, la historia continúa de las dominicales a las diarias. En este caso, esas aventuras aparecerán en los tomos de las páginas dominicales.
Hemos intentado ser lo más fieles posible tanto en los diálogos como en la presentación original de páginas dominicales y tiras diarias. Es por ello que, por un lado, se respetan los textos del resumen de la historia, así como el "continuará" que aparecía al final de las dominicales. Al mismo tiempo, nos hemos mantenido fieles a los textos originales, que en algunas ocasiones pueden incluir representaciones negativas y/o maltrato de personas o culturas. Somos conscientes de este hecho, pero hemos preferido dejar los textos tal y como están por un respeto a la reproducción fiel e histórica de estos cómics.
La información histórica complementaria del dosier de este tomo ha sido proporcionada por Salvat y, como tal, no refleja necesariamente las opiniones de la marca Flash Gordon.

SALVAT
POR EL MEDIO AMBIENTE

Editorial Salvat se compromete a preservar el medio ambiente.
Más información sobre nuestros compromisos.

¡CADA MEDIDA QUE ADOPTAS TAMBIÉN CUENTA!

LA AMENAZA DEL ESPACIO EXTERIOR

El *Flash Gordon* de Dan Barry y sus colaboradores ha aportado algunas cosas muy interesantes al mundo de los cómics. De entrada, Barry fue uno de los primeros en desplegar en las tiras de prensa un grafismo realista pero no naturalista ni expresionista, más inspirado en las resoluciones de técnicas fotográficas, que posteriormente fue desarrollado por Stan Drake (*The Heart of Juliet Jones*) o Leonard Starr (*Mary Perkins On Stage*). También introdujo muchos términos y avances científicos, dotando de más verosimilitud a su *space opera*. Y, aparte de desarrollar las personalidades de Flash Gordon, Dale Arden y el doctor Hans Zarkov, concibió personajes muy carismáticos, como los Chicos del Espacio… o los Skorpi, que en este tomo tienen su parte de protagonismo. Esa raza alienígena invasora con aspecto insectoide, que lleva siglos empeñada en conquistar todas las galaxias y muy desarrollada científicamente hablando (al menos en su parafernalia militar, véase su famosa nave aguijón), es capaz de transmutarse en cualquier ser humano o animal. Apareció por vez primera en la historia "Abandonada de la guerra Skorpi" ("Derelict of the Skorpi War"), publicada entre el 10 de noviembre y el 27 de diciembre de 1958 y reproducida en nuestro tomo 38. Fue idea de Harry Harrison y Dan Barry, que posiblemente se inspiraron en el concepto de unos extraterrestres que invaden la Tierra sustituyendo a seres humanos del film de Don Siegel de 1956 *La invasión de los ladrones de cuerpos* que, a su vez, es una adaptación de la novela que Jack Finney publicó por entregas en 1954 en la revista *Collier's* con el título de *The Body Snatchers*.

De hecho, los Skorpi también aparecieron en las dominicales de 1959 de *Flash Gordon*, en "Los Skorpi" ("The Skorpi"), de nuevo con guion de Harrison y Barry y dibujos de Mac Raboy (ver nuestro tomo 11 de las *Sunday pages*), y desde entonces, Barry los ha llevado a la palestra en muchas ocasiones. Son especialmente significativos los enfrentamientos entre Flash y el skorpi barón Dak-Tula, con quien siempre hay una cuenta pendiente.

Esta aportación tiene más importancia e influencia de la que podría parecer. Véase, si no, la forma en que se presentaba una invasión alienígena en la serie televisiva *Los invasores* (1967-1968), con los extraterrestres adoptando una forma humana. Y, especialmente, su influencia es destacable en la creación de la raza de los Skrull en los comic-books de Marvel. Originarios del planeta Skrullos de la Galaxia de Andrómeda, nacieron de la imaginación de Stan Lee y Jack Kirby en el n.º 2 de *Fantastic Four* (enero de 1962), donde se les presenta como una raza belicosa empeñada en conquistar el Universo que posee también la facultad de cambiar de forma e introducirse en la raza humana.

Una gran idea, la de los Skorpi.

Antoni Guiral

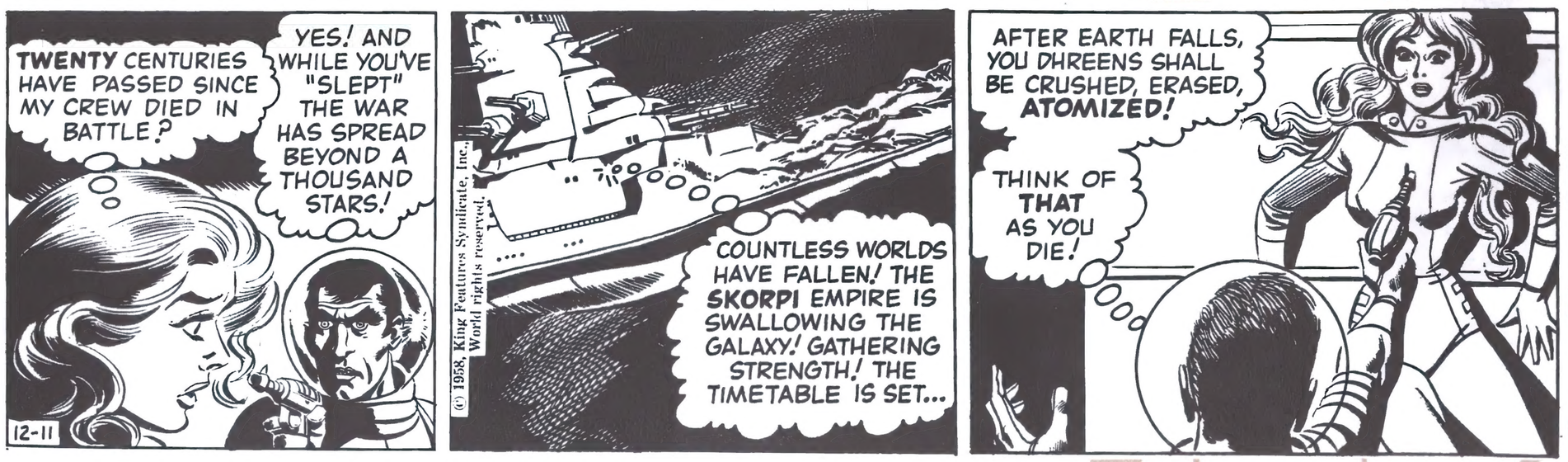

Primera mención al imperio Skorpi; tira diaria original del 11 de diciembre de 1958, de Harry Harrison y Dan Barry (guion), Ric Estrada (lápices) y Sy Barry y Frank Giacoia (tinta)

CONTENIDOS DE ESTE TOMO

Regreso a Atlantis
"Return to Atlantis"
Del 1 de octubre de 1984
al 26 de enero de 1985
Guion: **Dan Barry**
Lápiz y tinta: **Bob Fujitani**

Las Islas Místicas de Mongo
"The Mystic Isles of Mongo"
Del 28 de enero
al 17 de agosto de 1985
Guion: **Dan Barry**
Lápiz y tinta: **Bob Fujitani**

Los Hombres-Gorila de Mongo
"Gorilla Men of Mongo"
Del 19 de agosto
al 12 de octubre de 1985
Guion: **Dan Barry**
Lápiz y tinta: **Bob Fujitani**

La semilla oscura
"The Dark Seed"
Del 14 de octubre de 1985
al 22 de febrero de 1986
Guion: **Dan Barry**
Lápiz y tinta: **Bob Fujitani**

EN LA TIERRA, LAS FÁBRICAS SE HAN DETENIDO, LAS COMUNICACIONES Y EL TRANSPORTE NO FUNCIONAN...

HAY COLAS PARA COMIDA, PUES LOS SUMINISTROS ESCASEAN.

BARRY & FUJITANI 10-1

© 1984 King Features Syndicate, Inc. World rights reserved.

TODOS LOS CIENTÍFICOS DEL MUNDO SE CENTRAN EN UNA TAREA: RECONSTRUIR NUESTRA TECNOLOGÍA INSERVIBLE.

¡MIENTRAS EL ***PEM**** SIGA EN LA ATMÓSFERA, NINGUNO DE NUESTROS SISTEMAS FUNCIONA!

¡DEBEMOS RECONSTRUIRLO TODO DE CERO!

*PULSO ELECTROMAGNÉTICO.

¡PODRÍAMOS TARDAR ***DÉCADAS*** EN DESCUBRIR CÓMO MANEJAR LAS NUEVAS ONDAS MAGNÉTICAS!

¡MIENTRAS TANTO, EL MUNDO ES UN CAOS!

SOMOS CIENTÍFICOS, PROFESOR...

BARRY & FUJITANI 10-2

¡...NO PODEMOS EVITAR EL PROBLEMA! ¡TAN SOLO ESPERAR QUE ENCONTREMOS SOLUCIONES!

MIENTRAS, A BORDO DE LA LANZADERA QUE SE DIRIGE A LA TIERRA...

¿HAY ALGUNA ESPERANZA, ZARKOV?

¿DE ELIMINAR EL PULSO? ¡SOLO EL CIELO LO SABE!

© 1984 King Features Syndicate, Inc. World rights reserved.

PENSAR QUE YO PROVOQUÉ TODA ESTA MISERIA...

¡VENIRSE ABAJO NO AYUDARÁ, HUGO! ¡PUEDE COMPENSARLO UNIÉNDOSE A LOS ESFUERZOS POR DESHACER EL DAÑO!

BARRY & FUJITANI 10-3

¡CLARO QUE LO HARÉ, DR. ZARKOV! ¡SI NO ME ENVÍAN A PRISIÓN ANTES!

FLASH... FLASH GORDON...

© 1984 King Features Syndicate, Inc. World rights reserved.

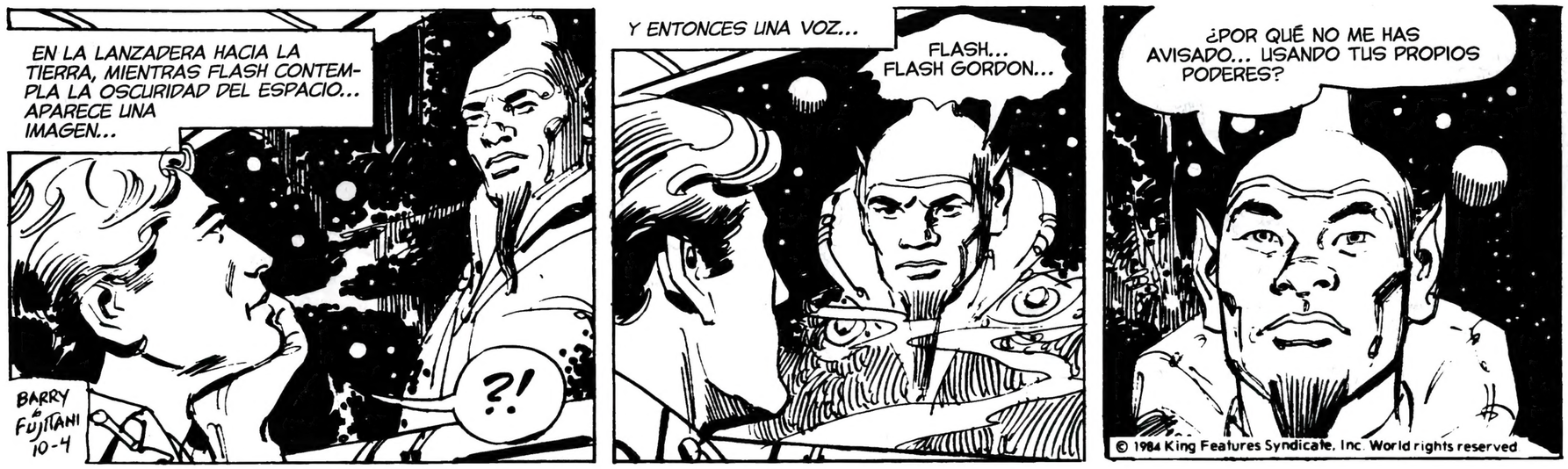
EN LA LANZADERA HACIA LA TIERRA, MIENTRAS FLASH CONTEMPLA LA OSCURIDAD DEL ESPACIO... APARECE UNA IMAGEN...
?!
BARRY & FUJITANI 10-4
Y ENTONCES UNA VOZ...
FLASH... FLASH GORDON...
¿POR QUÉ NO ME HAS AVISADO... USANDO TUS PROPIOS PODERES?
© 1984 King Features Syndicate, Inc. World rights reserved.

¡NAIMU! ¡NAIMU-HOPAT'YA! ¡EL CABALLERO MARCIANO! ¿ES UNA VISIÓN?
BARRY & FUJITANI 10-5
¿DECÍAS ALGO, FLASH? ME PARECIÓ OÍR...
¡¿FLASH...?!
¡N-NO ESTÁ! ¡DESAPARECIÓ!
© 1984 King Features Syndicate, Inc. World rights reserved.

FLASH NO ESTÁ... ¿¿DESAPARECIÓ ANTE NUESTROS PROPIOS OJOS?!
¡¡IMPOSIBLE! ¡P-PERO YO TAMBIÉN LO VI! ¿QUÉ ESTABA MURMURANDO JUSTO ANTES DE... ER... MARCHARSE?
BARRY & FUJITANI 10-6
¡NAIMU-HOPAT'YA! ¡Y-YA CASI TE HABÍA OLVIDADO!
¡LO SÉ, FLASH GORDON! INSISTES EN OLVIDAR TUS DONES... ¡TU ENTRENAMIENTO! ¡PERO YO TE AYUDARÉ A PESAR DE TI MISMO!
© 1984 King Features Syndicate, Inc. World rights reserved.

EN UNA LANZADERA DE REGRESO A LA TIERRA...

LO VIO, HUGO... ¡SUCEDIÓ JUSTO ANTE NUESTROS OJOS!

SÍ, DR. ZARKOV... HACE UN MOMENTO FLASH ESTABA ALLÍ... OBSERVANDO POR UNA VENTANILLA... Y DESPUÉS...

BARRY & FUJITANI 10-8

© 1984 King Features Syndicate, Inc. World rights reserved.

¡ZARKOV, QUÉ ALEGRÍA VERTE! ¿SIGUE FLASH A BORDO?

NO LO SÉ... N-NO LO CREO... UH... ES QUE... ¡SE ***ESFUMÓ,*** DALE! ¡TAN SOLO DESAPARECIÓ!

FLASH... ¿DESAPARECIDO? ¿QUÉ QUIERES DECIR, ZARKOV? IBA EN LA LANZADERA CON VOSOTROS, ¿VERDAD?

¡SÍ, DALE! HUGO Y YO ESTÁBAMOS HABLANDO... Y FLASH ESTABA SENTADO JUSTO AL LADO...

BARRY & FUJITANI 10-9

© 1984 King Features Syndicate, Inc. World rights reserved.

¡COMO MIRANDO HACIA EL ESPACIO! ENTONCES, DE REPENTE... ¡YA NO ESTABA ALLÍ!

ESO YA HABÍA SUCEDIDO ANTES, ZARKOV...

¡EN UN VUELO ESPACIAL! DIJO QUE OÍA UNA VOZ LLAMÁNDOLO... ENTONCES, PUF, ¡DESAPARECIÓ!

¿TELEPORTACIÓN? ¿A TRAVÉS DEL ESPACIO... O EL TIEMPO?

¿COCHES DE CABALLOS?

¡CUALQUIER COSA QUE CIRCULE, ZARKOV! ¡SUERTE QUE TENÍA ESTE COCHE ANTIGUO!

BARRY & FUJITANI 10-10

© 1984 King Features Syndicate, Inc. World rights reserved.

LOS MECÁNICOS ESTÁN HACIENDO EL AGOSTO EXTRAYENDO EQUIPOS ELECTRÓNICOS, MOTORES COMPUTERIZADOS...

¡¡HA SIDO HORRIBLE, ZARKOV!! ¡CORTES! ¡HAMBRE! ***¡NADA*** FUNCIONA DESDE QUE SE LANZÓ ESE ***PULSO!***

¡LO... LO SÉ!

¡PUEDEN QUEDARSE EN MI APARTAMENTO, CABALLEROS! ¡ES UNA SUBIDA DE DIEZ PISOS!
¿ASCENSOR AUTOMATIZADO?
BARRY & FUJITANI 10-11
© 1984 King Features Syndicate, Inc. World rights reserved.
DE VERDAD... LOS APARTAMENTOS EN LA PLANTA BAJA SON... UNA BENDICIÓN... -¡BUF!-
ES... ¡BUF... POR ESO QUE... ¡HUGO Y YO REGRESAMOS!
PARA UNIRNOS A LOS OTROS CIENTÍFICOS... ¡Y COMPROBAR SI EL PULSO PUEDE SER DESACTIVADO!
¡NO SÉ POR QUÉ, CREO QUE LA DESAPARICIÓN DE FLASH TIENE ALGO QUE VER CON ESTA CRISIS!

NO QUIERO MENOSPRECIAR LA INTUICIÓN FEMENINA... ¡ES SOLO CURIOSIDAD! PERO ¿QUÉ QUISO DECIR SOBRE FLASH, SRTA. ARDEN?
¡DALE, HUGO! ¿SE REFIERE A SU DESAPARICIÓN?
BARRY & FUJITANI 10-12
© 1984 King Features Syndicate, Inc. World rights reserved.
¡BIEN, YA HABÍA DESAPARECIDO ANTES! VOLVIÓ SEMANAS DESPUÉS... ¡CAMBIADO! ¡CON UN PROFUNDO Y SILENCIOSO PODER EN SUS OJOS!
¡NO HABLÓ SOBRE ELLO! PERO HABÍA VIVIDO ALGO... ¡INMENSO! ¡CREO QUE ESTA VEZ HA IDO A INTENTAR SOLUCIONAR LA CRISIS QUE SUFRE LA TIERRA!

¿CREES QUE LA DESAPARICIÓN DE FLASH TIENE ALGO QUE VER CON EL CAOS CREADO POR EL PULSO, DALE?
¡SÍ, ZARKOV! DE ALGÚN MODO, DONDE ESTÉ... ¡CREO QUE ESTÁ BUSCANDO UNA SOLUCIÓN AL PROBLEMA!
BARRY & FUJITANI 10-13
© 1984 King Features Syndicate, Inc. World rights reserved.
¡NAIMU-HOPAT'YA! ¡MI VIEJO AMIGO Y TUTOR MARCIANO! ¿ESTOY AQUÍ FÍSICAMENTE... O SOLO VISUALIZANDO ESTO?
¡QUERIDO FLASH GORDON! ¡ERES UN CASO! ¡UN AUTÉNTICO CABALLERO MARCIANO HACIENDO UNA PREGUNTA MUNDANA! ¡SABES QUE HAY MUY POCA DIFERENCIA!

EN ALGÚN LUGAR DEL ESPACIO...
¡NAIMU-HOPAT'YA, MI ANTIGUO MENTOR! ¡HAS VUELTO A APARTARME DE MI MUNDO!
¡NO, FLASH GORDON! ¡TÚ ME BUSCASTE! ¡ESTOY AQUÍ PARA AYUDARTE! ¡Y POR ESO VINISTE!
BARRY & FUJITANI 10/15
© 1984 King Features Syndicate, Inc. World rights reserved.
MI MENTE... MI LÓGICA TERRESTRE... ¡TIENE PROBLEMAS PARA PROCESAR ESTO!
¡ESTAMOS CAMINANDO, RESPIRANDO EN EL ESPACIO SIN AIRE! ¡ES ***IMPOSIBLE!***
¡NO MALGASTES TUS ENERGÍAS EN EXPLICACIONES! ¡LA TIERRA TIENE PROBLEMAS! ¡TENEMOS TRABAJO QUE HACER!

¡A VECES ME PREGUNTO SI HE ESCOGIDO BIEN, FLASH GORDON!
¡NO SOY CAPAZ DE QUE ABANDONES TU PENSAMIENTO TERRESTRE TAN MUNDANO!
BIEN, TAL VEZ SEA MEJOR QUE LO OLVIDEMOS, NAIMU...
BARRY & FUJITANI 10-16
¡NO, LOS DOS ESTAMOS SIENDO SUSCEPTIBLES! REGRESEMOS POR UN MOMENTO...
¡...A NUESTRO PRIMER ENCUENTRO, CUANDO VIAJASTE A TRAVÉS DEL TIEMPO Y EL ESPACIO A LOS TEMPLOS DE MARTE!
© 1984 King Features Syndicate, Inc. World rights reserved.

REGRESEMOS, FLASH GORDON... A TU PRIMERA REUNIÓN... EN LOS TEMPLOS DEL ANTIGUO MARTE.
¡ESTA ES ***SAREET,*** UNA INICIADA DE AMRAK, TEMPLO DEL CUERPO!
BARRY & FUJITANI 10-17
"ELLA TE ENTRENÓ EN LAS ARTES DEL CABALLERO MARCIANO..."
¡SEIS MINUTOS BAJO EL AGUA, NAIMU-HOPAT'YA, Y SIGUE NADANDO SIN ESFUERZO! ¡ESTÁ ADQUIRIENDO LOS PODERES!
© 1984 King Features Syndicate, Inc. World rights reserved.

¡POR SUPUESTO, RECUERDO MI ENTRENAMIENTO COMO CABALLERO MARCIANO, NAIMU!
BARRY & FUJITANI 10-18
¡SIN EMBARGO VUELVES A TU PENSAMIENTO MUNDANO, FLASH GORDON! ESTÁ BIEN QUE A VECES RECORDEMOS EL PASADO...
¡TU TUTORA, LA HERMOSA SACERDOTISA SAREET, TE CONDUJO A NUESTRO TEMPLO! ¡INVASORES SKORPI LO PROFANARON!
¿RECUERDAS QUÉ SUCEDIÓ ENTONCES...?
© 1984 King Features Syndicate, Inc. World rights reserved.

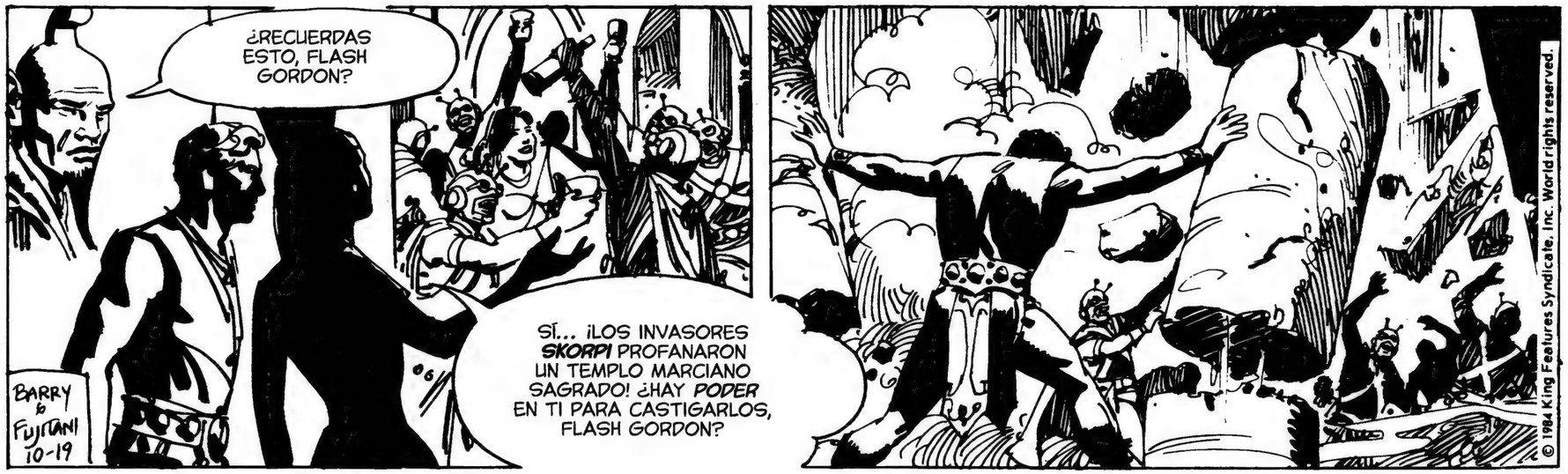
¿RECUERDAS ESTO, FLASH GORDON?
BARRY & FUJITANI 10-19
SÍ... ¡LOS INVASORES SKORPI PROFANARON UN TEMPLO MARCIANO SAGRADO! ¿HAY PODER EN TI PARA CASTIGARLOS, FLASH GORDON?
© 1984 King Features Syndicate, Inc. World rights reserved.

NO... ¡NO PUEDO CREERLO, SAREET! ¡REPETÍ LA HAZAÑA DE SANSÓN!
LOS SKORPI FUERON DESTRUIDOS... ¡PERO ESTAMOS ILESOS!
BARRY & FUJITANI 10-20
¡EL MISMO PODER QUE LOS DESTRUYÓ NOS PROTEGIÓ!
¡ESA FUE UNA PEQUEÑA PARTE DE LOS PODERES QUE APRENDISTE A DOMINAR, FLASH GORDON!
¡Y AÚN DUDAS Y CUESTIONAS!
¡ESTÁ BIEN! ¡ME LO HAS DEJADO CLARO, NAIMU-HOPAT'YA! ¿AHORA QUÉ?
© 1984 King Features Syndicate, Inc. World rights reserved.

¡TE FORMASTE, Y DESTACASTE, COMO CABALLERO DE LOS TEMPLOS MARCIANOS, FLASH GORDON!
¡OBTUVISTE LOS MÁS ALTOS PODERES DE MENTE Y CUERPO!
BARRY & FUJITANI 10-22
SIN EMBARGO REGRESASTE A TU MUNDO, TU TIEMPO... ¡Y QUIERES OLVIDAR MIS ENSEÑANZAS!
¡TUS ENSEÑANZAS, NAIMU-HOPAT'YA, SON MÍSTICAS Y SOBRENATURALES! ¡POR MUCHO QUE LAS RESPETE, CHOCAN CON MI NATURALEZA BÁSICA... MI FORMA DE VIDA!
© 1984 King Features Syndicate, Inc. World rights reserved.

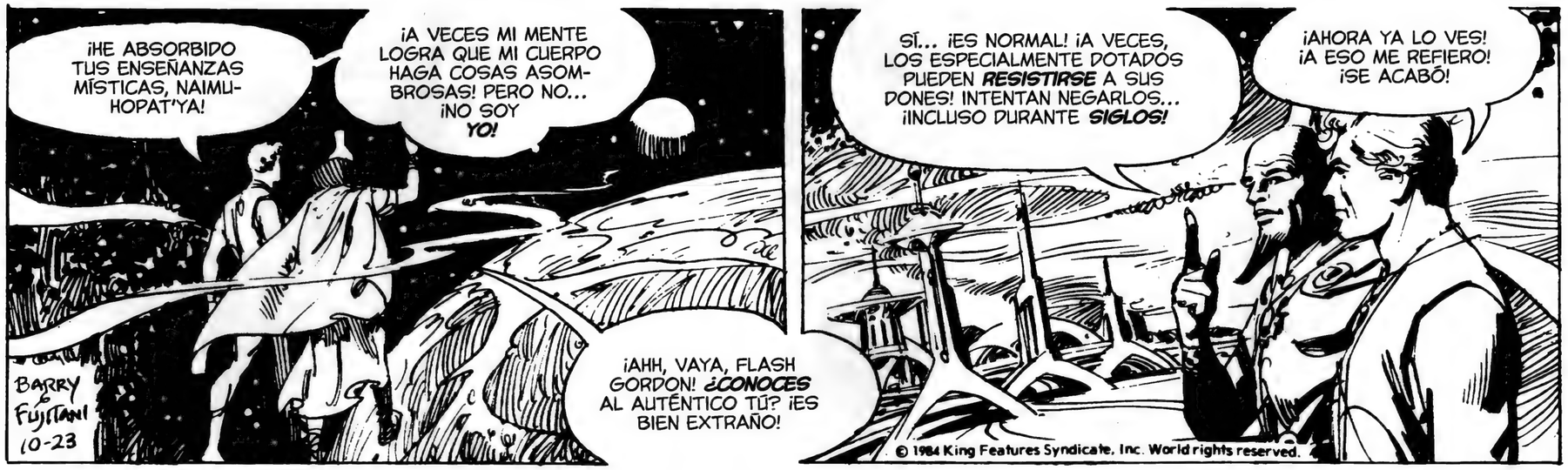
¡HE ABSORBIDO TUS ENSEÑANZAS MÍSTICAS, NAIMU-HOPAT'YA!
¡A VECES MI MENTE LOGRA QUE MI CUERPO HAGA COSAS ASOMBROSAS! PERO NO... ¡NO SOY YO!
BARRY & FUJITANI 10-23
¡AHH, VAYA, FLASH GORDON! ¿CONOCES AL AUTÉNTICO TÚ? ¡ES BIEN EXTRAÑO!
SÍ... ¡ES NORMAL! ¡A VECES, LOS ESPECIALMENTE DOTADOS PUEDEN RESISTIRSE A SUS DONES! INTENTAN NEGARLOS... ¡INCLUSO DURANTE SIGLOS!
¡AHORA YA LO VES! ¡A ESO ME REFIERO! ¡SE ACABÓ!
© 1984 King Features Syndicate, Inc. World rights reserved.

¡IGNORAS TUS PODERES INTERNOS, FLASH GORDON! ¡ALGO EN TI AÚN CREE QUE SON "ANORMALES"!
¡SIN EMBARGO, EN LOS TIEMPOS DE CRISIS EN QUE TU MUNDO TE NECESITA, ACUDES A MÍ!
BARRY & FUJITANI 10-24
¡YO RECUERDO QUE TÚ ME LLAMASTE!
© 1984 King Features Syndicate, Inc. World rights reserved.
¡SOLO TÚ PUEDES MOVERTE POR EL TIEMPO Y EL ESPACIO!
BIEN, AQUÍ ESTAMOS... ¡NUESTRO DESTINO!
¿QUÉ...? PARECE COMO... ¡SÍ! ¡EL ANTIGUO CONTINENTE DE ATLANTIS!

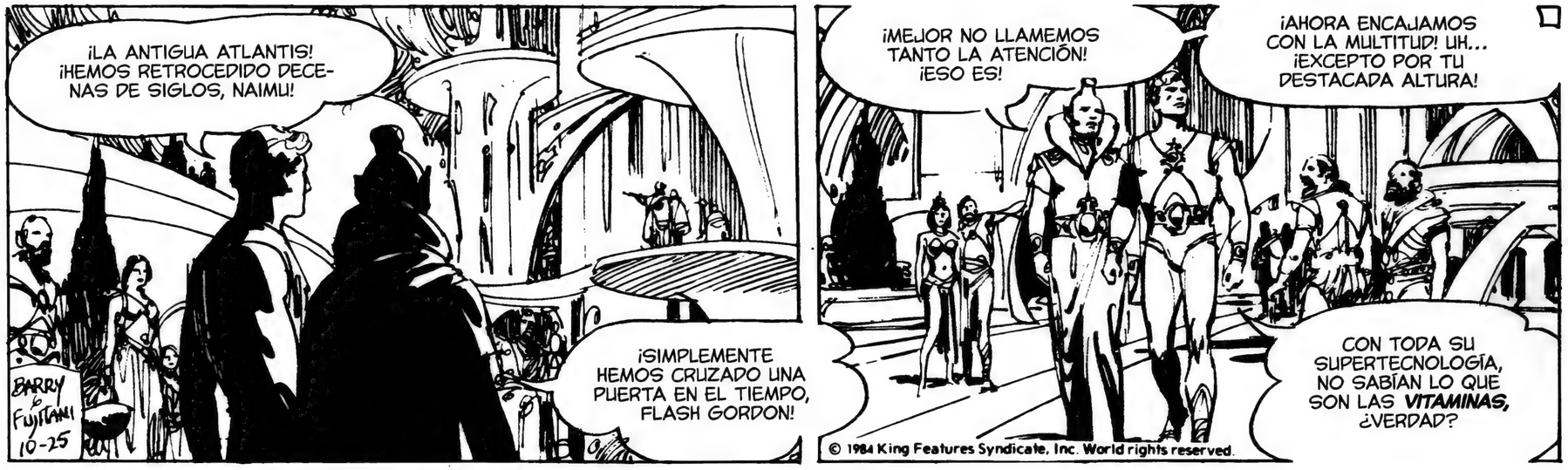
¡LA ANTIGUA ATLANTIS! ¡HEMOS RETROCEDIDO DECENAS DE SIGLOS, NAIMU!
¡SIMPLEMENTE HEMOS CRUZADO UNA PUERTA EN EL TIEMPO, FLASH GORDON!
BARRY & FUJITANI 10-25
¡MEJOR NO LLAMEMOS TANTO LA ATENCIÓN! ¡ESO ES!
¡AHORA ENCAJAMOS CON LA MULTITUD! UH... ¡EXCEPTO POR TU DESTACADA ALTURA!
CON TODA SU SUPERTECNOLOGÍA, NO SABÍAN LO QUE SON LAS VITAMINAS, ¿VERDAD?
© 1984 King Features Syndicate, Inc. World rights reserved.

¿RECUERDAS TODO ESTO, FLASH GORDON? EL ANTIGUO CONTINENTE DE ATLANTIS... UN SUPUESTO MITO EN TU SIGLO... ¡FUE UNA REALIDAD!
SÍ, NAIMU...
BARRY & FUJITANI 10-26
¡LA ÚLTIMA VEZ QUE ESTUVIMOS AQUÍ, AYUDAMOS A RECHAZAR UNA INVASIÓN SKORPI!
PERO ¿POR QUÉ HEMOS VENIDO AHORA?
¡PARA ENCONTRAR UNA SOLUCIÓN A LA CRISIS QUE EXISTE EN LA TIERRA EN TU ÉPOCA!
© 1984 King Features Syndicate, Inc. World rights reserved.

¿QUÉ ES ESTE LUGAR, NAIMU-HOPAT'YA?
¡LA SALA CIENTÍFICA EN LA ANTIGUA ATLANTIS, FLASH!
BARRY & FUJITANI 10-27
© 1984 King Features Syndicate, Inc. World rights reserved.
¡BUENOS DÍAS, NAIMU!
¡BUEN DÍA, XARASSO!
¿LE CONOCES?
AHH... ¡HE PASADO UNA DE MIS VIDAS AQUÍ, SÍ!

ATLANTIS... UNA CIVILIZACIÓN QUE EXISTIÓ EN LA TIERRA MUCHO ANTES DE QUE SE REGISTRARA LA HISTORIA HUMANA.
O, SI FUE REGISTRADA, NO TENEMOS RASTRO DE ESOS REGISTROS.
BARRY & FUJITANI 10-29
FLASH GORDON Y NAIMU-HOPAT'YA, EL GURÚ MARCIANO, HAN VENIDO AQUÍ BUSCANDO AYUDA.
¡RAYOS ANTIGRAVEDAD LEVANTÁNDONOS DEL SUELO!
¡HAN LLEGADO TAN LEJOS, NAIMU! ¡SOLO PARA SER ANIQUILADOS! ¡Y TODO SU CONOCIMIENTO, PERDIDO!
¡PERDIDO NO, FLASH! ¡AÚN ESTÁ AQUÍ, EN EL LEJANO PASADO!
© 1984 King Features Syndicate, Inc. World rights reserved.

EL CONSEJO CIENTÍFICO EN LA ANTIGUA ATLANTIS.
¡NAIMU-HOPAT'YA! ¿HAS VUELTO?
¡SÍ, COMPAÑEROS!
BARRY & FUJITANI 10-30
© 1984 King Features Syndicate, Inc. World rights reserved.
¿Y A QUIÉN NOS HAS TRAÍDO, HERMANO NAIMU?
¡UN HOMBRE DE VUESTRO PROPIO MUNDO, HERMANOS! ¡FLASH GORDON, DE LA TIERRA, COMO ESTE PLANETA SERÁ CONOCIDO ALGÚN DÍA! ¡VIENE DE MUCHOS, MUCHOS EONES EN EL FUTURO!
¡¿ES ESO POSIBLE?!

EN EL CENTRO CIENTÍFICO DE LA ANTIGUA ATLANTIS...
¡CONOCEMOS LA TEORÍA DEL SALTO TEMPORAL, NAIMU-HOPAT'YA! ¡YO MISMO HE REALIZADO UN ESTUDIO AL RESPECTO! PERO...
¡LES ASEGURO, CABALLEROS, QUE FLASH GORDON HA LLEGADO DESDE EL FUTURO MUY, MUY LEJANO DE SU PROPIO PLANETA, LA TIERRA!
BARRY & FUJITANI 10-31
© 1984 King Features Syndicate, Inc. World rights reserved.
DE SER CIERTO, HERMANO NAIMU, ¿POR QUÉ HA VENIDO A NOSOTROS?
¡EN SU ÉPOCA, UN PULSO MAGNÉTICO HA DESTRUIDO TODA LA TECNOLOGÍA! ¡LA TIERRA ESTÁ INERTE! ¡SÉ QUE TENÉIS EL CONOCIMIENTO PARA SOLUCIONAR LA CRISIS!

¡NO PUEDO CREERLO! ¡SI ESTE HOMBRE, FLASH GORDON, ES DEL FUTURO, SIN DUDA SU CONOCIMIENTO ES MAYOR QUE EL NUESTRO!
¡NO EN MUCHAS COSAS, CABALLEROS! VERÉIS... ATLANTIS FUE...
BARRY & FUJITANI 11-1
¡NO, FLASH! ¡ESO NO PUEDE REVELARSE!
Y EL SECRETO PARA CONTENER EL PULSO MAGNÉTICO... ¡TAMPOCO PUEDE REVELARSE! ¡ESTÁ PROHIBIDO!
© 1984 King Features Syndicate, Inc. World rights reserved.

¡TENÉIS EL CONOCIMIENTO PARA AYUDAR A SALVAR LA TIERRA... VUESTRO PLANETA, SEÑOR... DE UNA CRISIS MUNDIAL!
¡¿Y NO LO COMPARTIRÉIS?!
BARRY & FUJITANI 11-2
¡ESTÁ PROHIBIDO, FLASH GORDON!
SI ERES DEL FUTURO... Y SI TU GENTE HA ESTROPEADO EL PULSO MAGNÉTICO DE LA TIERRA...
¡...ENTONCES HABÉIS JUGADO CON LAS SAGRADAS FUERZAS DE LA NATURALEZA! ¡NO PODEMOS AYUDARLE, SEÑOR!
© 1984 King Features Syndicate, Inc. World rights reserved

¡SI, COMO ASEGURAS, LA RAZA HUMANA HA ESTROPEADO EL PULSO MAGNÉTICO DE LA TIERRA, NO PODEMOS AYUDARLE, SEÑOR!
BARRY & FUJITANI 11-3
¡HABÉIS JUGADO CON LAS SAGRADAS FUERZAS DE LA NATURALEZA DE FORMA INCORRECTA!
¡NUESTRAS CREENCIAS NOS PROHÍBEN OFRECER AYUDA!
¡AHORA POR FAVOR, VETE, FLASH GORDON!
© 1984 King Features Syndicate, Inc. World rights reserved.

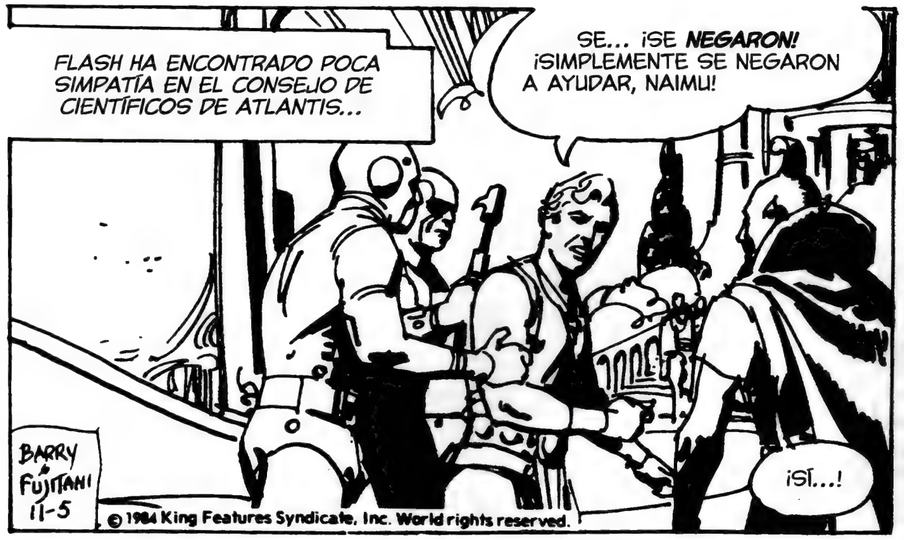
FLASH HA ENCONTRADO POCA SIMPATÍA EN EL CONSEJO DE CIENTÍFICOS DE ATLANTIS...
SE... ¡SE NEGARON! ¡SIMPLEMENTE SE NEGARON A AYUDAR, NAIMU!
¡SÍ...!
BARRY & FUJITANI 11-5
© 1984 King Features Syndicate, Inc. World rights reserved.

¡DEJARON CAER QUE CONOCÍAN LA RESPUESTA! SABEN CÓMO DESACTIVAR EL PULSO MAGNÉTICO... ¡O ARREGLARLO!
¡PERO NO NOS DIRÁN CÓMO!
¡BIEN, FLASH GORDON! ¡YA OÍSTE AL LÍDER! ¡VA CONTRA SU FE! ¡PERO LA VISITA NO FUE INÚTIL!
¿EH? ¿¿QUÉ QUIERE DECIR NAIMU-HOPAT'YA CON ESO?!

¿QUÉ QUIERES DECIR, NAIMU... QUE LA VISITA NO FUE INÚTIL?
SALIMOS CON LAS MANOS VACÍAS, ¿VERDAD?
¡NO! ¡PIENSA, FLASH GORDON! ¡EL CONSEJO CIENTÍFICO NO NOS QUISO DAR LA RESPUESTA! ¡LA CUAL CONOCÍAN!
BARRY & FUJITANI 11-6
© 1984 King Features Syndicate, Inc. World rights reserved.

¿QUÉ SIGNIFICA ESO? SIGNIFICA QUE HAY UNA RESPUESTA... ¡EN ALGUNA PARTE DE ATLANTIS!
¡ENCUÉNTRALA Y PODRÁS ACABAR CON LA CRISIS EN LA TIERRA DE TU SIGLO!
TIENES RAZÓN... ¡COMO SIEMPRE, NAIMU!

¡BIEN, NAIMU! ¡HEMOS DESCUBIERTO QUE, AQUÍ EN ATLANTIS, SABÍAN MÁS DE LAS ONDAS MAGNÉTICAS DE LA TIERRA QUE EN MI SIGLO!
¡INCLUSO PODRÍAN TENER LAS CLAVES PARA ARREGLAR EL LÍO QUE PROVOCÓ MI MUNDO!
¡AJÁ!
BARRY & FUJITANI 11-7
© 1984 King Features Syndicate, Inc. World rights reserved.

PERO SE GUARDAN ESA INFORMACIÓN PARA ELLOS... ¡POR MOTIVOS RELIGIOSOS!
¿CÓMO LO HACEMOS PARA DESCUBRIRLO?
¡NOSOTROS NO, FLASH! ¡TÚ!

¡ME TEMO QUE ES TU MISIÓN, FLASH GORDON! ¡TE HE SEÑALADO LA DIRECCIÓN CORRECTA!

¡AHORA DEBES HACER EL RESTO!

¡NAIMU! ¡¿N-NO TE ***IRÁS?!***

BARRY & FUJITANI 11-8

¡ME TEMO QUE DEBO! ¡SE TE HAN CONCEDIDO LOS PODERES! ¡AHORA ÚSALOS! UNA ÚLTIMA AYUDA... HAY UN ***ARCHIVO*** AQUÍ... ¡DE TODO LO QUE SE CONOCE!

¡NAIMU! AÚN NO... ¡POR FAVOR!

© 1984 King Features Syndicate, Inc. World rights reserved.

¡NAIMU! ¡ NAIMU-HOPAT'YA! ESCUCHA... ¡SÉ RAZONABLE!

¡BUENA SUERTE, FLASH GORDON, DESTACADO CABALLERO DEL TEMPLO MARCIANO!

BARRY & FUJITANI 11-9

© 1984 King Features Syndicate, Inc. World rights reserved.

SÍ... ¡MUCHAS GRACIAS! ME TRAES DE VUELTA UN PAR DE CIENTOS DE SIGLOS O MÁS... TOPAMOS CON UN CALLEJÓN SIN SALIDA...

¡...Y TE ESFUMAS, DEJÁNDOME PARA APAÑÁRMELAS SOLO!

EN LA ANTIGUA CIVILIZACIÓN PERDIDA DE ATLANTIS, FLASH SE ENCUENTRA SOLO.

¡GENIAL! ¡ES GENIAL! ¿QUÉ ESTOY BUSCANDO?

¡UN ARCHIVO, DIJO NAIMU!

BARRY & FUJITANI 11-10

© 1984 King Features Syndicate, Inc. World rights reserved.

"¡UN ARCHIVO DE TODO LO QUE SE CONOCE...!". ¡ESAS FUERON SUS PALABRAS! PERO ***¿DÓNDE?***

?! ¿QUÉ...? ¿NO ES ESA? ¡CLARO QUE SÍ! LA PRINCESA MARCIANA... MI TUTORA...

¡SAREET!

¿NO ES ESA...? ¡PUES CLARO! ¡ES ELLA! LA SACERDOTISA MARCIANA... MI TUTORA...

¡SAREET!

BARRY & FUJITANI 11-12

¡SAREET! ¿ME ***CONOCES...*** FLASH GORDON...?

¡CLARO QUE ME CONOCES! ME ***ENTRENASTE...*** ¡COMO CABALLERO MARCIANO! ¿RECUERDAS?

¡POBRE TIPO!

¡SÍNTOMAS DE ESTRÉS!

© 1984 King Features Syndicate, Inc. World rights reserved.

MI NOMBRE ***NO*** ES SAREET... ¡Y JAMÁS LO HABÍA VISTO, SEÑOR!

AVISARÉ A UN AGENTE...

NO, NO... ¡ESPERE! NO PRETENDO HACER NINGÚN DAÑO...

BARRY & FUJITANI 11-13

¿CÓMO PODRÍA ESTAR TAN CONFUNDIDO? SAREET ERA UNA MARCIANA... UN PLANETA DISTINTO... ¡UNA ERA DISTINTA!

NAIMU REGRESÓ CON UN TERRÍCOLA... ¡EN ATLANTIS, UNA VEZ!

APUESTO A QUE ***ESTA*** CHICA FUE SAREET... ¡EN UNA VIDA ANTERIOR! PERO...

HMM... AHORA QUE LO MIRO... HAY ALGO FAMILIAR... ¡EN SUS OJOS!

© 1984 King Features Syndicate, Inc. World rights reserved.

¿PODRÍAMOS HABLAR... UH, EN PRIVADO UN MOMENTO, SEÑORITA?

¡CLARO!

HMM... ¡SUPONGO QUE NO NOS NECESITAN!

BARRY & FUJITANI 11-14

¡TANTO DRAMA... SOLO PARA CONOCER A UNA JOVEN BONITA!

¡SEÑORITA, PERDÓN POR HABERLA ASUSTADO!

MI NOMBRE ES TAGRA... ¡Y, CON SU ASPECTO, LO ÚNICO QUE TENÍA QUE HACER ERA PRESENTARSE!

¡LA CONFUNDÍ CON ALGUIEN QUE CONOCÍA, TAGRA! ¡Y ME GUSTARÍA PEDIRLE UN FAVOR!

© 1984 King Features Syndicate, Inc. World rights reserved.

¿UN FAVOR, FLASH GORDON? HMM... ¿EN SU CASA O LA MÍA?

POR FAVOR... ¡ESTO PODRÍA PARECER ESTÚPIDO! ¿PERO CERRARÍA LOS OJOS UN MOMENTO... Y ME ***MIRARÍA...?***

BARRY & FUJITANI 11-15

© 1984 King Features Syndicate, Inc. World rights reserved.

MMM-MMM... ¡ENCANTADA!

EN SERIO, TAGRA... MÍREME... ¡CON SU ***MENTE!*** MIRE CON ***FUERZA...*** MÁS FUERTE...

¡OH, CIELOS! ¡TIENE ***RAZÓN,*** FLASH GORDON! LO CONOZCO... DE UN LUGAR DISTINTO... ¡UN TIEMPO DISTINTO! ¡ES POSIBLE...?

¡SÍ! ¡Y SU NOMBRE ***ERA*** SAREET!

¿UNA VIDA ANTERIOR? ¿EN OTRO PLANETA?

PENSABA QUE ESO ERA TODO FANTASÍA... ¡COMO EN LOS ESPECTÁCULOS DE FICCIÓN!

¡NO TENÍA QUE ENTENDERLO, TAGRA! ¡A MÍ YA ME COSTÓ LO MÍO!

BARRY & FUJITANI 11-16

¡LA CUESTIÓN ES QUE TENÍA RAZÓN! ¡NOS CONOCÍAMOS!

¡HMM, SÍ! ¡ESTOY SEGURA DE ESO, FLASH GORDON! ¡SIENTO QUE TE CONOZCO DESDE SIEMPRE!

© 1984 King Features Syndicate, Inc. World rights reserved.

¿TAL VEZ ESTA REUNIÓN ESTABA ***PREDESTINADA?***

¡ESO ESPERO! YO... UH, ¡NECESITO TU AYUDA, TAGRA!

¡BEE-BEEP!

¡OH, FLASH! ¡LO SIENTO! ¡MI ALARMA! ¡DEBO IR AL TRABAJO!

¡TE DARÉ MI DISCO DE CONTACTO!

¿QUÉ ES ***ESO?***

BARRY & FUJITANI 11-17

¡ERES PECULIAR! ¡PERO SI YA LO SABES!

¡PRESIONA DOS VECES Y ME AVISARÁ!

© 1984 King Features Syndicate, Inc. World rights reserved.

¡PUEDES RECOGERME TRAS EL TRABAJO! ¡EN LOS ARCHIVOS HISTÓRICOS!

¡¡LOS ***ARCHIVOS!!*** ¡¡ES LO QUE ESTOY ***BUSCANDO!!***

FLASH HA HECHO AMISTAD CON UNA HERMOSA CHICA DE ATLANTIS, ESPERANDO QUE PUEDA AYUDARLO EN SU BÚSQUEDA... CUANDO...

LLEGO TARDE, PUEDES RECOGERME TRAS EL TRABAJO... ¡EN LOS ARCHIVOS HISTÓRICOS!

BARRY & FUJITANI 11-19

© 1984 King Features Syndicate, Inc. World rights reserved.

¡NAIMU-HOPAT'YA DIJO QUE EL SECRETO DE LOS CAMPOS MAGNÉTICOS DE LA TIERRA SE ENCONTRARÍA ALLÍ!

¡Y TAGRA ***TRABAJA*** ALLÍ!

¡LOS ARCHIVOS! ¡ESO ES LO QUE ME INTERESA!

TENGO QUE DESCUBRIR CÓMO ENTRAR EN LOS ARCHIVOS DE ATLANTIS... ENCONTRAR EL MATERIAL PROHIBIDO SECRETO...

¡ESTARÁ BIEN CUSTODIADO!

BARRY & FUJITANI 11-20

© 1984 King Features Syndicate, Inc. World rights reserved.

¡Y DESPUÉS LOGRAR VOLVER A MI PROPIO TIEMPO, COMO SEA!

¡Y QUÉ COINCIDENCIA! ¡HE CONOCIDO UNA CHICA QUE ***TRABAJA*** EN LOS ARCHIVOS!

PERO ¿¿ME ***AYUDARÁ...*** O INTENTARÁ ***DETENERME?!***

¡AH, DISCULPE! ¿PODRÍA DECIRME CÓMO ENCONTRAR LOS ARCHIVOS HISTÓRICOS?

¿LOS ARCHIVOS? ¡IGUAL QUE CUALQUIER OTRO EDIFICIO PÚBLICO, CLARO ESTÁ!

BARRY & FUJITANI 11-21

© 1984 King Features Syndicate, Inc. World rights reserved.

¡SOY NUEVO AQUÍ! ¿CÓMO SE HACE?

¿LOS TUBOS...?

¡LOS TUBOS ELEVADOS, POR SUPUESTO! ¡AHÍ MISMO!

¡LOS TUBOS, POR SUPUESTO! ¡INDIQUE SU DESTINO!

¡PALURDOS DE PUEBLO! ¡TODOS IGUALES! ¡MEMOS!

¡LOS TUBOS! ¡UN SISTEMA DE TRANSPORTE ELEVADO RÁPIDO! ¡INGENIOSO!
BARRY to FUJITANI 11-22
HMM, AQUÍ ESTÁ. ¡"ARCHIVOS HISTÓRICOS"! AHORA A PRESIONAR EL BOTÓN... SUBIR AL VEHÍCULO...
¡...Y ME LLEVARÁ ALLÍ! ANTIGUA ATLANTIS... ¡Y YO PENSABA QUE VIVÍA EN LA ERA MODERNA!
© 1984 King Features Syndicate, Inc. World rights reserved.

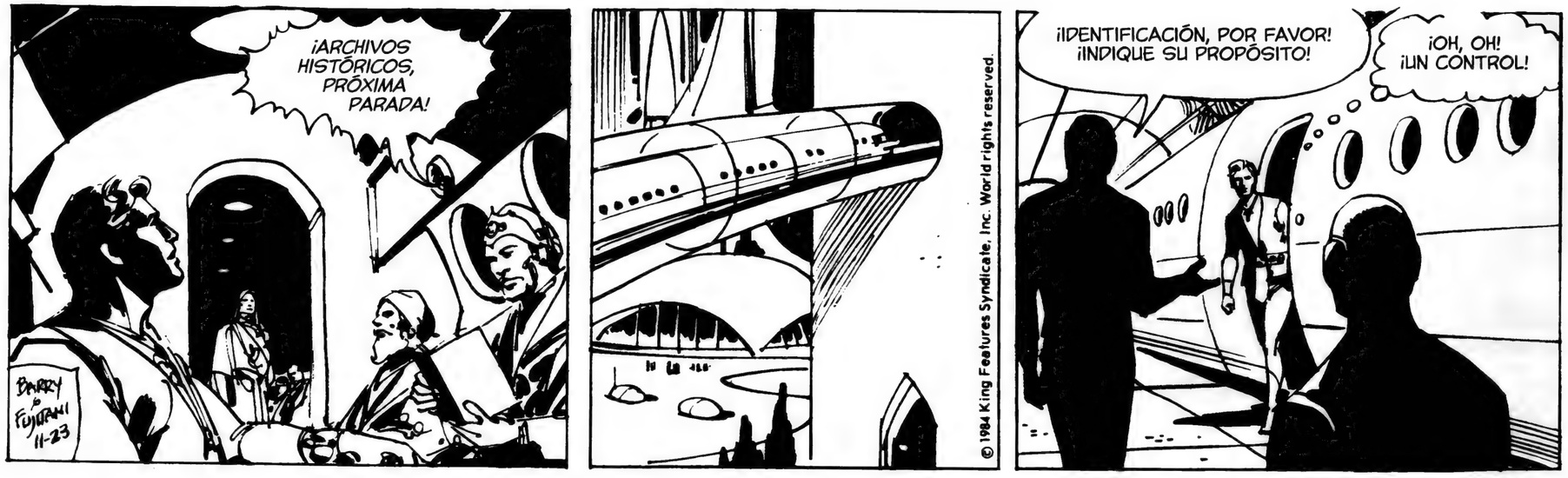
¡ARCHIVOS HISTÓRICOS, PRÓXIMA PARADA!
BARRY to FUJITANI 11-23
© 1984 King Features Syndicate, Inc. World rights reserved.
¡IDENTIFICACIÓN, POR FAVOR! ¡INDIQUE SU PROPÓSITO!
¡OH, OH! ¡UN CONTROL!

¡IDENTIFICACIÓN, POR FAVOR!
¡NO TENGO! ¡AHORA NECESITARÉ A TAGRA!
BARRY to FUJITANI 11-24
¡DIJO QUE ESTE DISCO LA AVISARÍA!
¡DIVISIÓN DE SEGURIDAD! ¡AL HABLA LA INSPECTORA TAGRA!
© 1984 King Features Syndicate, Inc. World rights reserved.

FLASH LLEGA A LOS ARCHIVOS HISTÓRICOS EN LA ANTIGUA ATLANTIS... PERO ES DETENIDO POR GUARDIAS DE SEGURIDAD.

¡HOLA, TAGRA! ¡NECESITO TU AYUDA!

¿QUIÉN HABLA?

BARRY & FUJITANI 11-26

FLASH... ¡FLASH GORDON! ¡ME DISTE TU DISCO! ¡ME PEDISTE QUE TE AVISARA!

¡FLASH, AHORA NO!

POR FAVOR... ¡DESPUÉS DEL TRABAJO! -¿CLIC?-

REPETIMOS... ¿TIENES IDENTIFICACIÓN, CIUDADANO?

© 1984 King Features Syndicate, Inc. World rights reserved.

UH... ¡ME TEMO QUE ME DEJÉ LA TARJETA EN CASA! ¡LUEGO VUELVO!

¡QUIETO, CIUDADANO!

BARRY & FUJITANI 11-27

NO TE IRÁS SIN UNA EXPLICACIÓN!

¡VEN CON NOSOTROS, CIUDADANO!

© 1984 King Features Syndicate, Inc. World rights reserved.

¿EN QUÉ ME HE METIDO AHORA? ES ABSURDO DISCUTIR CON ROBOTS ARMADOS Y PROGRAMADOS.

FLASH HA CAÍDO BAJO LA CUSTODIA DE ROBOTS DE SEGURIDAD ARMADOS...

NO QUEDA OTRA QUE SEGUIR EL JUEGO... ¡Y VER ADÓNDE ME CONDUCEN!

BARRY & FUJITANI 11-28

¡SI DIGO LA VERDAD EN EL INTERROGATORIO, PROBABLEMENTE ACABE EN UN MANICOMIO!

© 1984 King Features Syndicate, Inc. World rights reserved.

UN INTRUSO... ¡SIN TARJETA DE IDENTIFICACIÓN, INSPECTORA!

¡¿TAGRA?!

¡¿FLASH...?!

¡PODÉIS IROS, GUARDIAS! ¡ME OCUPARÉ DEL INTRUSO!
¿ESPERAMOS FUERA, INSPECTORA?
BARRY & FUJITANI 11-29
¡NO, NO ES NECESARIO! ¡NO HAY PELIGRO!
FLASH, ¿QUÉ ESTÁS HACIENDO ***AQUÍ?*** ¡ESTÁS EN UN GRAVE PROBLEMA!
¿POR QUÉ, TAGRA? ¡ME PASÉ A VERTE! ¿NO ESTÁN LOS ARCHIVOS ABIERTOS AL PÚBLICO?
© 1984 King Features Syndicate, Inc. World rights reserved.

¡¿CUÁL ES EL PROBLEMA, TAGRA?! VINE A UN EDIFICIO PÚBLICO... LOS ARCHIVOS HISTÓRICOS... PARA VER A UNA CHICA BONITA, QUE ERES TÚ, TAGRA...
INSPECTORA TAGRA DIVISIÓN DE SEGURIDAD
¿NO CONOCES ***NINGUNA*** DE NUESTRAS LEYES, FLASH GORDON?
BARRY & FUJITANI 11-30
¡YA TE HE DICHO DE DÓNDE SOY, TAGRA!
BIEN, AHORA ESTÁS EN ATLANTIS... ¡SIN PAPELES DE IDENTIFICACIÓN! ¡EN UN EDIFICIO ***RESTRINGIDO!***
¿ARCHIVOS HISTÓRICOS... RESTRINGIDOS? ¡CREÍA QUE ESTA ERA UNA ***SOCIEDAD LIBRE!***
¡YA VEO QUE VA A SER DIFÍCIL SALVARTE, FLASH GORDON!
© 1984 King Features Syndicate, Inc. World rights reserved.

¡ESTE HOMBRE ESTÁ LIMPIO! ¡PERDIÓ TEMPORALMENTE LA IDENTIFICACIÓN! ¡PUEDES LLEVARLO FUERA! ¡ME ENCARGARÉ DEL INFORME!
¡MUY BIEN, INSPECTORA TAGRA!
BARRY & FUJITANI 12-1
¡POR AQUÍ!
¡¡IRÓNICO! TAGRA, MI ÚNICO CONTACTO EN ATLANTIS... ¡Y ES AGENTE DE SEGURIDAD!
© 1984 King Features Syndicate, Inc. World rights reserved.
¡CUSTODIANDO LAS MISMAS CÁMARAS EN LAS QUE DEBO ENTRAR! ¡HMMM...!

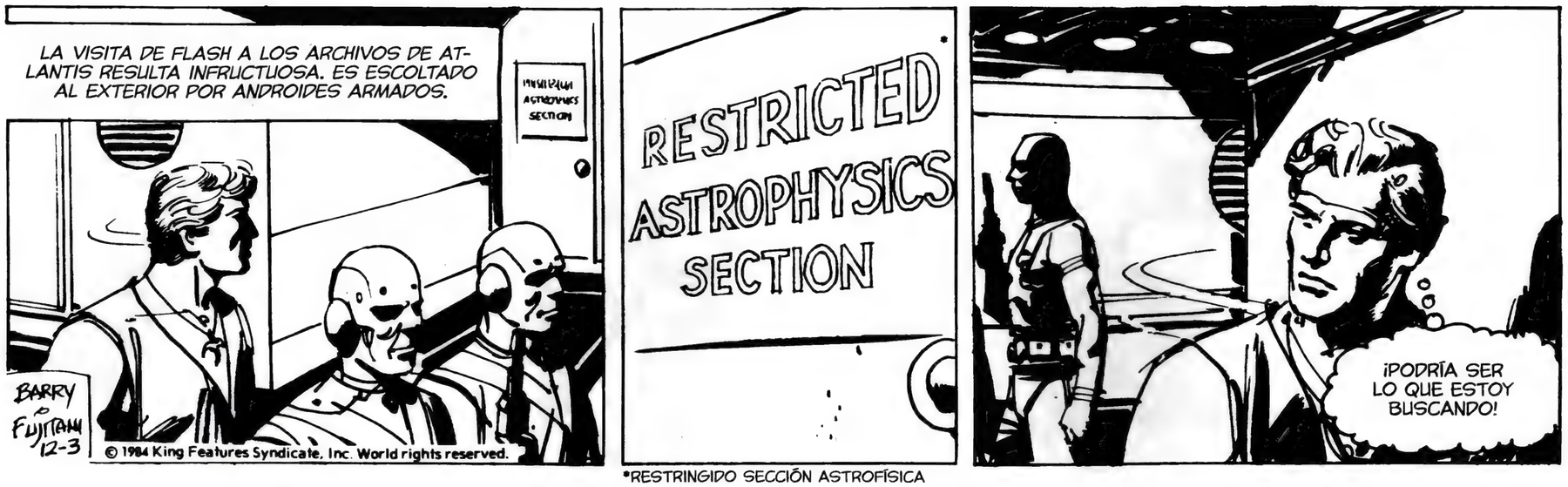

*RESTRINGIDO SECCIÓN ASTROFÍSICA

¡TARJETA EN LA RANURA, POR FAVOR!
ESTÁ EN MI CINTURÓN...
BARRY & FUJITANI 12-6
© 1984 King Features Syndicate, Inc. World rights reserved.
¡QUÉ EXTRAÑO, NO LA VEO! ESTÁ EN ALGUNA PARTE... ¿PUEDES ENCONTRARLA?
VEA-MOS...
¡GRACIAS! ¡LOS ANDROIDES SOIS MUY CORTESES!
CRUNCH!
¡LOS GUARDIAS ANDROIDES ESTÁIS EMPEZANDO A MOLESTARME!
BARRY & FUJITANI 12-7
SKWRRRK... BLEEP...
¿SIN PALABRAS? ¡POR FIN!
¡PERO SIGUES HACIENDO MUCHO RUIDO!
© 1984 King Features Syndicate, Inc. World rights reserved.
¡LOS ANDROIDES ESTÁIS BASTANTE BIEN ARMADOS! DIRÍA QUE VOY A NECESITAR ALGUNAS DE ESTAS ARMAS...
BARRY & FUJITANI 12-8
¡CIRCUITO DESACTIVADO! ¡GUARDIA ANDROIDE INUTILIZADO!
¡¡¡INTRUSO AL FRENTE!!!
¡¡¡MALDICIÓN!!! PERO ¿¿POR QUÉ TAN PRONTO?!
© 1984 King Features Syndicate, Inc. World rights reserved.

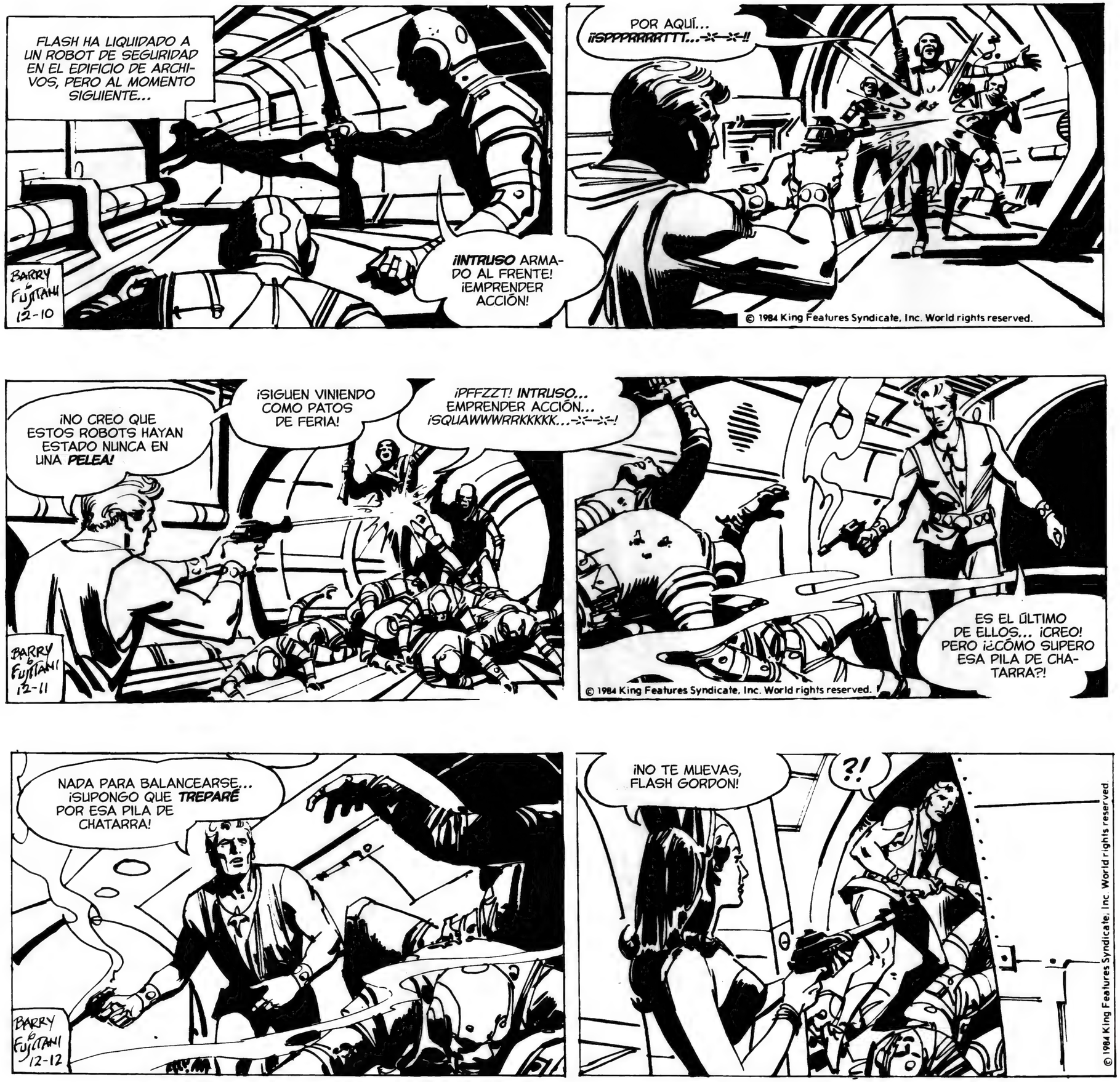
FLASH HA LIQUIDADO A UN ROBOT DE SEGURIDAD EN EL EDIFICIO DE ARCHIVOS, PERO AL MOMENTO SIGUIENTE...
¡INTRUSO ARMADO AL FRENTE! ¡EMPRENDER ACCIÓN!
BARRY & FUJITANI 12-10
POR AQUÍ... ¡¡SPPPRRRRTTT...-X-X-!!
© 1984 King Features Syndicate, Inc. World rights reserved.
¡NO CREO QUE ESTOS ROBOTS HAYAN ESTADO NUNCA EN UNA PELEA!
¡SIGUEN VINIENDO COMO PATOS DE FERIA!
¡PFFZZT! INTRUSO... EMPRENDER ACCIÓN... ¡SQUAWWWRRKKKKK...-X-X-!
BARRY & FUJITANI 12-11
ES EL ÚLTIMO DE ELLOS... ¡CREO! PERO ¡¿CÓMO SUPERO ESA PILA DE CHATARRA?!
© 1984 King Features Syndicate, Inc. World rights reserved.
NADA PARA BALANCEARSE... ¡SUPONGO QUE TREPARÉ POR ESA PILA DE CHATARRA!
BARRY & FUJITANI 12-12
¡NO TE MUEVAS, FLASH GORDON!
?!
© 1984 King Features Syndicate, Inc. World rights reserved.

¡TE ADVERTÍ, FLASH GORDON! ¡EL ACCESO A LOS ARCHIVOS ESTÁ *PROHIBIDO!*
TAGRA... ¡ESTO NO TIENE SENTIDO! PODRÍAS *AYUDARME...*
BARRY & FUJITANI 12-13
© 1984 King Features Syndicate, Inc. World rights reserved.

ES POR ESO QUE FLIRTEASTE CONMIGO... *¡¡ALIMAÑA!!*
¡UNA SÍLABA MÁS Y DISPARO A MATAR!

MIRA, TAGRA... CUANDO TE CONOCÍ EN LA CALLE... ¡NO SABÍA QUE TRABAJABAS AQUÍ EN LOS ARCHIVOS! ¡ES UNA COINCIDENCIA!
¡¡MENTIROSO!! ¡ALMAS GEMELAS, Y QUÉ MÁS! ARROJA EL ARMA QUE OCULTAS... O...
BARRY & FUJITANI 12-14

¡LO SIENTO, CARIÑO! ¡ESTE ES UN COMBATE QUE TENGO QUE GANAR!
© 1984 King Features Syndicate, Inc. World rights reserved.

¡MALDITO SEAS! ERES UN...
¡OH, OH! ¡NO SABÍA QUE ESE LENGUAJE EXISTÍA YA EN LOS TIEMPOS DE *ATLANTIS!*
BARRY & FUJITANI 12-15
© 1984 King Features Syndicate, Inc. World rights reserved.

¡VAMOS, TAGRA! ¡NO QUIERO *LUCHAR* CONTIGO! MIRA... ¡MIRA DE NUEVO EN MIS OJOS!
NO... *¡NO!* ERES... ¡¡UNA ESPECIE DE *HECHICERO!!* DÉJAME... ¡POR FAVOR...!

VAMOS, TAGRA... ¿POR QUÉ LUCHAS CONTRA MÍ...?

NO... TRAICIONARÉ A... MI GENTE...

BARRY O FUJITANI 12-17

¡...O NUESTRAS LEYES! YO... YO...

© 1984 King Features Syndicate, Inc. World rights reserved.

-=-... OHHH... ¡FLASH...!

MMM... ¡NO PUEDO LUCHAR CONTRA TI, FLASH GORDON!

¿QUÉ ES LO QUE QUIERES DE MÍ?

LOS ARCHIVOS... ¡YA LO SABES!

BARRY O FUJITANI 12-18

¡SÍ, QUERIDO! ¡POR AQUÍ...!

© 1984 King Features Syndicate, Inc. World rights reserved.

¡¡OH!! ACABO DE PENSAR...

SI TE PERMITO OBTENER ESTA INFORMACIÓN, ME DEJARÁS... ME ABANDONARÁS.

¡TAGRA, EN NOMBRE DE LA CORDURA, TE HE DICHO QUE EL FUTURO DE LA HUMANIDAD ESTÁ EN JUEGO!

¡SI TE PERMITO OBTENER LA INFORMACIÓN QUE BUSCAS, REGRESARÁS A TU PROPIA ÉPOCA, FLASH!

¡ME ABANDONARÁS AQUÍ EN ATLANTIS!

TAGRA, ESTÁS SIENDO INFANTIL...

BARRY O FUJITANI 12-19

¡AL FINAL, ME AYUDARÁS PORQUE ***SABES*** QUE ES LO CORRECTO!

¡S... SUPONGO QUE SÍ!

TOMA... ¡PONTE ESTO!

© 1984 King Features Syndicate, Inc. World rights reserved.

¿QUÉ ES ESTA COSA, TAGRA?
¡TU ENTRADA A LOS ARCHIVOS, FLASH!
BARRY & FUJITANI 12-20
CONECTARÉ CON EL BANCO DE INFORMACIÓN SOBRE MAGNETISMO TERRESTRE...
...ACTIVARÉ EL TRANSMISOR DE ONDAS CEREBRALES... ¡LISTO! ¡ESTÁS ENLAZADO CON TODO EL CONOCIMIENTO HUMANO SOBRE ESE TEMA!
© 1984 King Features Syndicate, Inc. World rights reserved.

¡AHORA, FLASH GORDON, ESTÁS DIRECTAMENTE CONECTADO CON LOS ARCHIVOS!
SU CEREBRO ES TU CEREBRO... ¡SOIS UNO!
BARRY & FUJITANI 12-21
© 1984 King Features Syndicate, Inc. World rights reserved.
¡TODO LO QUE SE CONOCE, Y PROBABLEMENTE JAMÁS SE CONOCERÁ, SOBRE LAS ONDAS MAGNÉTICAS TERRESTRES Y CÓMO FUNCIONAN, ESTÁ SIENDO IMPRESO EN TU MEMORIA!
¡OJALÁ SEAS LO BASTANTE FUERTE PARA SOPORTAR LA CARGA!

TWEEE - BREEEP!
¡YA! ¡ESTÁ HECHO! ¡LOS ARCHIVOS HAN SIDO COMPLETAMENTE TRANSMITIDOS! TODO LO QUE SE SABE SOBRE LAS ONDAS MAGNÉTICAS TERRESTRES... CONOCIMIENTO QUE EL HOMBRE JAMÁS VOLVERÁ A OBTENER...
BARRY & FUJITANI 12-22
¡TODO ELLO ESTÁ IMPRESO AHORA EN TU CEREBRO! ¡UNA CARGA QUE NINGÚN HOMBRE ANTES HA SOPORTADO!
¿CÓMO TE SIENTES, FLASH GORDON?
¡DÉBIL, AGOTADO, TAGRA! ¡¡BLIF... -:-!!
© 1984 King Features Syndicate, Inc. World rights reserved.

¡TODO EL ARCHIVO SOBRE CAMPOS MAGNÉTICOS TERRESTRES HA SIDO IMPRESO EN TU CEREBRO, FLASH!

¿CÓMO TE SIENTES?

CANSADO, TAGRA... ¡AGOTADO!

BARRY & FUJITANI 12-24

© 1984 King Features Syndicate, Inc. World rights reserved.

INTENTÉ ADVERTIRTE... ¡ES UNA ENORME CARGA PARA SOPORTAR! ¡SUFICIENTE PARA ***MATAR*** A UN HOMBRE ORDINARIO!

AHORA DEBES INTENTAR CONCENTRAR TUS RECURSOS... ¡RECONSTRUIR TU ENERGÍA!

AHHH... ¡YA ME ENCUENTRO MEJOR!

YA... ¡YA ME ENCUENTRO MEJOR, TAGRA! ¡ME PONDRÉ BIEN!

¡AÚN TIENES UNA PRUEBA DIFÍCIL POR DELANTE, FLASH!

BARRY & FUJITANI 12-25

¿Y ESO?

¡TIENES QUE LLEVAR LA INFORMACIÓN DE VUELTA A TU ÉPOCA! ¿CÓMO VAS A HACERLO?

© 1984 King Features Syndicate, Inc. World rights reserved.

¡NO TE PREOCUPES! ¡NO IMPORTA! SÉ QUE LO HARÁS... ¡Y QUE TE PERDERÉ! ABRÁZAME... ¡SOLO UN INSTANTE MÁS!

¡SABÍA QUE SI TE AYUDABA TE PERDERÍA, FLASH!

NO... ¡NO QUIERO QUE TE VAYAS!

TAGRA...

BARRY & FUJITANI 12-26

© 1984 King Features Syndicate, Inc. World rights reserved.

NO PASA NADA... ¡ESTARÉ BIEN!

¡PRIMERO, TENEMOS QUE SALIR DE AQUÍ! ¡DESCONECTÉ EL SISTEMA DE SEGURIDAD POR UN RATO!

¡PERO LOS GUARDIAS REGRESARÁN!

¡CUIDADO, FLASH GORDON! ¡GUARDIAS!
BARRY & FUJITANI 12-27
© 1984 King Features Syndicate, Inc. World rights reserved.
¡VIENEN POR AQUÍ! DEPRISA... ¡ENTRA!
¡SUERTE QUE CONOCES EL CAMINO, TAGRA!
¡INTRUSOS! ¡ALTO O DISPARO!
¡LOS GUARDIAS ROBOT! ¡NOS LOCALIZARON!

¡DISPAROS LÁSER!
¡LOS GUARDIAS ROBOT ENCONTRARON NUESTRO RASTRO!
BARRY & FUJITANI 12-28
© 1984 King Features Syndicate, Inc. World rights reserved.
¡HEMOS DEJADO NUESTRAS ARMAS, TAGRA!
¡NO PODÍAMOS USARLAS SIN ATRAER UN EJÉRCITO DE GUARDIAS!
¡EL TRANSPORTE SUBTERRÁNEO! ¡AQUÍ ABAJO!

¡VINIERON HACIA AQUÍ!
BARRY & FUJITANI 12-29
¡DEBEN DE ESCONDERSE EN LAS VÍAS!
¡ESPERAD! ¡LLEGA UN VAGÓN! ¡ESPERAD A QUE PASE!
© 1984 King Features Syndicate, Inc. World rights reserved.

GUARDIAS ROBOT DE SEGURIDAD HAN PERSEGUIDO A FLASH Y TAGRA A TRAVÉS DE UN PASAJE SUBTERRÁNEO, HASTA...

¡HAN DESAPARECIDO!

¡QUIETO! ¡LLEGA UN VAGÓN!

BARRY FUJITANI 12-31

CUANDO EL VAGÓN PASA...

¿HAN ESCAPADO POR LAS VÍAS?

¡NI RASTRO DE ELLOS!

© 1984 King Features Syndicate, Inc. World rights reserved.

MIENTRAS LOS GUARDIAS ROBÓTICOS BUSCAN A FLASH Y TAGRA...

¡NO PUDIERON ESCONDERSE EN LA VÍA! ¡EL VAGÓN LOS HABRÍA MATADO!

BARRY FUJITANI 1-1

© 1984 King Features Syndicate, Inc. World rights reserved.

¡LO CONSEGUIMOS, FLASH! ¡JAMÁS SOSPECHARON QUE SUBIMOS AL VAGÓN QUE PASABA!

¡DESAPARECIERON! ¡PERO LOS VIMOS LLEGAR HASTA AQUÍ!

¡LOGRAMOS DAR ESQUINAZO A ESOS GUARDIAS DE SEGURIDAD DE HOJALATA, TAGRA! ¡SUERTE QUE ESTE VAGÓN LLEGÓ!

¡SABÍA QUE LO HARÍA, FLASH!

BARRY FUJITANI 1-2

© 1984 King Features Syndicate, Inc. World rights reserved.

¡LOS ROBOTS INSPECCIONARÁN LAS VÍAS DURANTE HORAS! NO TIENEN IMAGINACIÓN...

¿Y AHORA...?

ENCONTRÉ LO QUE BUSCABA, TAGRA... AHORA, ¿CÓMO VUELVO A CASA?

¡PARECE QUE ES LA ÚLTIMA PARADA, TAGRA! ¡TODOS FUERA!
ES UNA MALA ELECCIÓN DE PALABRAS, FLASH...
BARRY & FUJITANI 1-3
© 1984 King Features Syndicate, Inc. World rights reserved.
LA ÚLTIMA PARADA... ¿PARA NOSOTROS?
¡TAL VEZ! ¿QUIÉN SABE?
NOS HEMOS ENCONTRADO EN DISTINTOS LUGARES Y EXISTENCIAS ANTES...
¡AHORA DEBES CRUZAR DE NUEVO UN PUENTE TEMPORAL, Y ABANDONAR ATLANTIS! ¡TU MISIÓN TE ESPERA!

¡DEBES REGRESAR A TU PROPIO MARCO TEMPORAL, FLASH! NO ESTÁS SEGURO DE PODER... ¡TE AYUDARÉ!
¿AYUDAR, TAGRA? ¿CÓMO?
BARRY & FUJITANI 1-4
© 1984 King Features Syndicate, Inc. World rights reserved.
¡COMO HEMOS HECHO ANTES! ¡UNIENDO NUESTRAS MENTES...! REDOBLANDO NUESTROS PODERES...
FLASH... ¡FLASH GORDON!

FLASH GORDON...
BARRY & FUJITANI 1-5
¿NAIMU...? ¡NAIMU-HOPAT'YA!
© 1984 King Features Syndicate, Inc. World rights reserved.
¿DECÍAS ALGO, FLASH?
¡HA LLEGADO EL MOMENTO, TAGRA!

UN TRANQUILO PARQUE EN ATLANTIS...
¡OHH... FLASH! T-TENGO FRÍO. ESA RÁFAGA REPENTINA...
TAGRA...
CREO QUE EL MOMENTO HA LLEGADO... DEBO...
¡...IRME!
?!
BARRY & FUJITANI 1-7
© 1985 King Features Syndicate, Inc. World rights reserved.

¡¿FLASH...?!
¡OH, FLASH! ¡T-TE HAS IDO!
BARRY & FUJITANI 1-8
© 1985 King Features Syndicate, Inc. World rights reserved.

¡TE HAS IDO DE VERDAD!
?!

¿PODEMOS AYUDARLA EN ALGO, SEÑORITA?
¡SOLO SI TENÉIS EL PODER DE REALIZAR MILAGROS! ¡G-GRACIAS!

TAGRA, L-LO SIENTO...
BARRY & FUJITANI 1-9
© 1985 King Features Syndicate, Inc. World rights reserved.

¡ES UNA INICIADA, FLASH! ¡PUEDE SOPORTARLO!
¡NAIMU...!

¡OS HABÉIS ENCONTRADO EN DOS MUNDOS DISTINTOS, DOS EXISTENCIAS DISTINTAS! ¡VOLVERÉIS A ENCONTRAROS!
¡AHORA, HAY TRABAJO QUE HACER ALLÍ!

¡LOGRASTE TU PROPÓSITO EN ATLANTIS, FLASH GORDON!
¡HE DEPOSITADO BIEN MI FE!
¿Y AHORA...?
BARRY & FUJITANI 1-10
© 1985 King Features Syndicate, Inc. World rights reserved.
¡AHORA HEMOS CRUZADO EL PUENTE TEMPORAL! ¡ACABARÁS LO QUE VINISTE A HACER!
?! ¡NAIMU! ¡¿ESTÁS ESCAQUEÁNDOTE OTRA VEZ?!

¡BIEN, NAIMU-HOPAT'YA HA VUELTO A ESCABULLIRSE!
¡SUPONGO QUE SIGO SOLO! ¡LA CIUDAD ESTÁ DESIERTA! ¡NO ES UN BUEN LUGAR PARA EMPEZAR!
BARRY & FUJITANI 1-11
LOS PODERES DE FLASH ESTÁN AL MÁXIMO. UNA BREVE TELEPORTACIÓN, Y...
¡ZARKOV!
THE HALL OF SCIENCE
¡FLASH! ¡HAS VUELTO! ¡TE ESTABA ESPERANDO!
© 1985 King Features Syndicate, Inc. World rights reserved.
*SALÓN DE LA CIENCIA

¿ME ESTABAS ESPERANDO, ZARKOV? ¿A MÍ?
¡PUES CLARO! CUANDO DESAPARECISTE... TAN DE REPENTE, FLASH... ¡SOSPECHÉ ADÓNDE HABRÍAS IDO!
BARRY & FUJITANI 1-12
¿A ATLANTIS? ¡¿CÓMO PUDO SABERLO?!
ES DECIR, NO ***ADÓNDE*** FUISTE EXACTAMENTE... ¡SINO PARA QUÉ TE FUISTE!
¡MIRAD! ¡FLASH GORDON! HA VENIDO... ¡COMO DIJO ZARKOV!
© 1985 King Features Syndicate, Inc. World rights reserved.

¿ATLANTIS? ¿HAS ESTADO EN ATLANTIS...?
SHH...
MIRAD... ¡FLASH GORDON! ¡HA VUELTO!
¡ZARKOV DIJO QUE HABÍAS DESAPARECIDO!
¡PARA INVESTIGAR!
¿ALGÚN RESULTADO...?
¡SÍ, CABALLEROS! ¡EL PEM* PUEDE SER NEUTRALIZADO!
*PULSO ELECTROMAGNÉTICO.
BARRY & FUJITANI 1-14
© 1985 King Features Syndicate, Inc. World rights reserved.

HEMOS REUNIDO LAS PRINCIPALES MENTES DE CADA RAMA DE LA CIENCIA...
REVISADO HASTA EL ÚLTIMO REDUCTO DE CONOCIMIENTO REGISTRADO...
¡...Y TROPEZADO CON UN CALLEJÓN SIN SALIDA! ¡NADA!
¡NI UN ATISBO DE CÓMO DESACTIVAR EL PULSO MAGNÉTICO! ¡PERO TÚ DICES QUE PUEDE HACERSE, FLASH GORDON! ¿CÓMO?
¡NO IMPORTA! ¡SOLO NECESITARÉ UN ORDENADOR!
¡IMPOSIBLE, FLASH! NINGUNO DE NUESTROS ORDENADORES FUNCIONA, ¿RECUERDAS?
BARRY & FUJITANI 1-15
© 1985 King Features Syndicate, Inc. World rights reserved.

¡OLVIDA ALGO, DR. ZARKOV!
¿EL QUÉ, GREASER?
¡MI SATÉLITE DE LA CORPORACIÓN MEGAESPACIO! ¡ESTABA PROTEGIDO CONTRA EL PULSO! ¡Y SIGUE OPERATIVO!
¡PUEDO LLEVARTE HASTA EL SATÉLITE Y UN ORDENADOR, FLASH!
¡NO ES NECESARIO! ¡NECESITO UNA SALA TRANQUILA! ¡PUEDO CONECTAR DIRECTAMENTE!
?!
BARRY & FUJITANI 1-16
© 1985 King Features Syndicate, Inc. World rights reserved.

¿CONECTAR DIRECTAMENTE CON UN ORDENADOR ELECTRÓNICO?
¿QUÉ QUIERE DECIR, SR. GORDON?
NO TENEMOS ENERGÍA... ¡NI CONTACTO POR RADIO!
BARRY & FUJITANI 1-17
© 1985 King Features Syndicate, Inc. World rights reserved.

DÉJENME SOLO... EN COMPLETO SILENCIO, POR FAVOR...
¡HAGAN LO QUE DICE, CABALLEROS!

¡NO HAY TIEMPO PARA PREGUNTAS, CABALLEROS! ¡FLASH PIDE PRIVACIDAD!
¡PUEDES QUEDARTE, ZARKOV!
BARRY & FUJITANI 1-18

¡ESTO PODRÍA SER DURO, ZARKOV!
¡PODRÍA NECESITAR AYUDA MÉDICA CUANDO ACABE!
?!
© 1985 King Features Syndicate, Inc. World rights reserved.

FLASH... ¿SEGURO QUE QUIERES HACERLO?
¡DEBO, ZARKOV! NO HAY OPCIÓN...
AHORA SILENCIO... POR FAVOR...
BARRY & FUJITANI 1-19
© 1985 King Features Syndicate, Inc. World rights reserved.

EL BANCO DE INFORMACIÓN DE ATLANTIS... IMPRESO EN MI MEMORIA... TODO LO QUE SE CONOCE SOBRE EL PULSO MAGNÉTICO TERRESTRE...
¡DEMASIADO COMPLEJO PARA EXPLICARLO! DEBO CONECTAR CON EL ORDENADOR DE MEGAESPACIO... ¡DESCARGAR LOS DATOS!

FLASH REALIZA EL CASI MILAGRO DE LA PROYECCIÓN DE ONDAS CEREBRALES.

A MILES DE KILÓMETROS, EL ORDENADOR DE MEGAESPACIO ES ACTIVADO POR SU PODER MENTAL.

BARRY & FUJITANI 1-21

A DISTANCIA, PONE EN FUNCIONAMIENTO UN GRUPO DE COMPUTADORAS. ENTONCES EMPIEZA A TRANSMITIR TODOS LOS DATOS QUE HA TRAÍDO DESDE ATLANTIS.

KLIKKITY-KLIK... WHIRRR..KLI

¡LOS ORDENADORES SON OBLIGADOS A OFRECER EL RESULTADO!

©1985 King Features Syndicate, Inc. World rights reserved.

KLIKKITY-KLIK-WHIRRRRR-BIRRR..KLIK

BARRY & FUJITANI 1-22

©1985 King Features Syndicate, Inc. World rights reserved.

LISTO, ZARKOV... AHÍ ESTÁ, TODO EL... ARCHIVO DE ATLANTIS... LOS ORDENADORES YA LO TIENEN...

ELLOS... OHH... LO RESOLVERÁN... TODO PARA... VOSOTROS...

¡¡...FLASH!!

¡DEPRISA, SU PULSO ES DÉBIL! ¡ESTÁ COMPLETAMENTE AGOTADO!

¡TENEMOS UN SISTEMA DE SOPORTE VITAL MÓVIL JUSTO FUERA, ZARKOV!

BARRY & FUJITANI 1-23

EN CUESTIÓN DE HORAS, UN EQUIPO DE INVESTIGACIÓN REGRESA DEL SATÉLITE DE MEGAESPACIO.

TENEMOS EL RESULTADO... ¡BASADO EN LA INFORMACIÓN DE FLASH!

¡EL PULSO MAGNÉTICO ***PUEDE*** SER REVERTIDO!

Y ES TAN... ***¡SIMPLE!***

©1985 King Features Syndicate, Inc. World rights reserved.

EL TALLER DE UN VIDRIERO EN LOS APALACHES...
¡SUERTE QUE LOS ARTESANOS NO HAN MUERTO, TOM! ¡ESTOS CRISTALES PODRÍAN SALVARNOS A TODOS!
¡IMAGINABA QUE LLEGARÍA ESTE DÍA!
BARRY & FUJITANI 1-24
© 1985 King Features Syndicate, Inc. World rights reserved.
¡LAS ANTIGUAS HABILIDADES, RESCATANDO A LOS CHICOS DE LOS CHIPS TECNOLÓGICOS DE SILICONA!
¿Y PARA QUÉ VAIS A USAR ESTOS GRANDES CRISTALES, ZARKOV?
¡PARA CAPTURAR EL SOL, TOM!

EN LOCALIZACIONES SELECCIONADAS, DESDE LOS POLOS HASTA EL ECUADOR, SE COLOCAN ENORMES CRISTALES.
¿QUÉ SE SUPONE QUE HARÁN?
¡NI IDEA!
BARRY & FUJITANI 1-25
¡ESTÁ FUNCIONANDO! ESTÁN ALTERANDO LOS RAYOS TERRESTRES... ¡ESTABLECIENDO CAMPOS DE ENERGÍA!
¡ESCUCHAD! LOS MOTORES ZUMBAN... ¡¡LOS ORDENADORES Y TRANSMISORES YA ***FUNCIONAN!!***
¡HA ***NEUTRALIZADO*** EL PULSO MAGNÉTICO!
© 1985 King Features Syndicate, Inc. World rights reserved.

POR TODO EL MUNDO, DONDE EL CAOS REINABA, EL ORDEN ES RESTAURADO CUANDO LA MAQUINARIA VUELVE A PONERSE EN MARCHA.
¡ACABAN DE RECONOCERTE, FLASH! ¿TE ENCUENTRAS BIEN PARA MARCHARTE?
HOSPITAL
¡ESTOY BIEN, DALE!
BARRY & FUJITANI 1-26
© 1985 King Features Syndicate, Inc. World rights reserved.
¡LA CIVILIZACIÓN CASI SE HUNDE, FLASH! ¡CON TODOS NUESTROS RECURSOS EN MANOS DE LA ALTA TECNOLOGÍA!
¡PODRÍA VOLVER A SUCEDER, DALE! ¡SOLO QUE AHORA TENEMOS LOS CRISTALES SOLARES DE ATLANTIS COMO REPUESTO!
EL LUNES EMPIEZA: ***¡UNA NUEVA AVENTURA!***

DESDE LA ANTIGUA ATLANTIS, FLASH HA TRAÍDO LA TECNOLOGÍA DE LOS CRISTALES SOLARES CUYA FUENTE DE ENERGÍA ES LA FUERZA MAGNÉTICA.

BARRY & FUJITANI 1-28

© 1985 King Features Syndicate, Inc. World rights reserved.

LA AVERÍA MUNDIAL DE LOS ORDENADORES HA PROVOCADO EL CAOS. AHORA, LOS CRISTALES SOLARES RESTAURAN EL ORDEN Y LA PRODUCTIVIDAD.

¡LA CRISIS ACABÓ, FLASH! ¡AHORA TE TENDRÉ PARA MÍ POR UN TIEMPO!

¡HA SIDO UN DÍA PERFECTO EN EL RÍO, FLASH!

¡LA DIVERSIÓN ACABA DE EMPEZAR, DALE! LOS RÁPIDOS ESTÁN JUSTO RÍO ABAJO...

¿QUÉ ES ESE JALEO?

BARRY & FUJITANI 1-29

© 1985 King Features Syndicate, Inc. World rights reserved.

ESTORNINOS... ¿A POR NUESTRA COMIDA?

¡MÁS BIEN ***BUITRES,*** DALE! ¿QUÉ ES ***ESTO?***

¡MENUDO JALEO! ¡BUITRES! ¡AGGGG! ¡LO ADECUADO PARA ACOMPAÑAR A UN PÍCNIC!

¡HAN AVISTADO ***ALGO*** EN LOS BOSQUES!

BARRY & FUJITANI 1-30

¡ES EL IMPLACABLE CICLO DE LA VIDA, DALE! INCLUSO LOS BUITRES TIENEN SU PAPEL.

FLASH... ***¡¡MIRA!!***

© 1985 King Features Syndicate, Inc. World rights reserved.

FLASH... ¡UNA BENGALA! ¡DESDE LOS BOSQUES!
¡ALGUIEN TIENE PROBLEMAS!
BARRY & FUJITANI 1-31
¡OHHH!
AHÍ... ¡EN LOS MATORRALES!
© 1985 King Features Syndicate, Inc. World rights reserved.

¡→OOOHH←...!
¡ALLÍ, FLASH!
DEBE DE ESTAR MALHERIDO... ¡CON ESOS BUITRES ARRIBA!
¡ESTÁ BIEN, AMIGO! ¡YA VENIMOS!
BARRY & FUJITANI 2-1
¡¿QUÉ...?! ¡¿EGON?!
¡FLASH! ¡DALE! ¡QUÉ SUERTE!
© 1985 King Features Syndicate, Inc. World rights reserved.
¡NO PUEDO CREERLO! EGON... ¡EL VIAJERO DEL FUTURO!
EGON... ¿QUÉ ESTÁS HACIENDO AQUÍ?
ESTABA BUSCÁNDOTE, FLASH...
BARRY & FUJITANI 2-2
¡...PERO ME TEMO QUE EL MÓDULO ANTIGRAVEDAD DE MI SALTADOR TEMPORAL QUEDÓ ATRAPADO ENTRE LOS ÁRBOLES!
LA... LA HE HECHO BUENA, ¿VERDAD?
© 1985 King Features Syndicate, Inc. World rights reserved.

¿REGRESASTE AQUÍ DESDE EL FUTURO BUSCÁNDOME, EGON?

¿CÓMO SABÍAS DÓNDE ENCONTRARME?

¡EN REALIDAD NO LO SABÍA! SOLO... ¡UH, ESTABA ***BUSCANDO*** CUANDO MI SALTADOR TEMPORAL SE ENGANCHÓ CON LOS ÁRBOLES!

BARRY & FUJITANI 2-4

© 1985 King Features Syndicate, Inc. World rights reserved.

ME... ¡ME TEMO QUE NO PUEDO CAMINAR CON ESTA PIERNA!

¡TENGO UN EQUIPO DE PRIMEROS AUXILIOS Y VENDAS EN LA CANOA! SIÉNTATE... ¡TE INMOVILIZARÉ!

¡TOMA, EGON! PRUEBA ESTE ANALGÉSICO... ¡ACTÚA AL INSTANTE!

¡TENGO QUE ENDEREZAR TU PIERNA!

BARRY & FUJITANI 2-5

© 1985 King Features Syndicate, Inc. World rights reserved.

¡B-BIEN, FLASH! Y-YA PUEDES HACERLO...

¿HACERLO? ¡LO HE ***HECHO!*** NO LO HAS SENTIDO, ¿VERDAD?

LISTO... ¡ESTO SERVIRÁ HASTA QUE PODAMOS ESCAYOLARTE!

¡RAYOS! ¡MENUDO EMBROLLO QUE HE MONTADO! ¡VINE EN BUSCA DE TU YUDA! AHORA... ¡NO LOGRO RECORDAR POR QUÉ!

¡SANTO CIELO, EGON! ¡¿VINISTE PARA PEDIR MI AYUDA... PERO NO RECUERDAS ***PARA QUÉ?!***

¡CALLA, FLASH! ¡AÚN ESTÁ GROGUI POR EL SEDANTE!

BARRY & FUJITANI 2-6

© 1985 King Features Syndicate, Inc. World rights reserved.

¡MEJOR RECOJO TU SALTADOR TEMPORAL Y TE LLEVO RÍO ABAJO CON UN DOCTOR!

¡ESTOY EN UN BUEN LÍO!

¡NINGUNA MUJER LO SOPORTARÍA!

¡TU MUJER TE HA ESTADO FASTIDIANDO DE NUEVO! ¡¿POR ESO IGNORASTE LA PROHIBICIÓN DE VIAJAR EN EL TIEMPO Y VINISTE?!

¡ES CIERTO! MI ESPOSA... WELDA... ¡ME ACOSA CONSTANTEMENTE! ¡DICE QUE NO HAGO NADA BIEN!

¿ASÍ QUE QUEBRANTASTE LA LEY CONTRA EL VIAJE TEMPORAL Y VINISTE AQUÍ PARA VERNOS?

BARRY & FUJITANI 2-7

© 1985 King Features Syndicate, Inc. World rights reserved.

¡EN FIN, ALGO HICISTE BIEN, EGON! ¡LLEGASTE AQUÍ!

SÍ... Y ENSEGUIDA ESTRELLÉ EL SALTADOR TEMPORAL, FLASH... ¡Y ME ROMPÍ LA PIERNA, POR SI FUERA POCO!

¿NO PUEDES RECORDAR POR QUÉ QUERÍAS MI AYUDA?

¡NI ESO! OH, ***SOY*** UN DESASTRE, ¿VERDAD?

¡EL SALTADOR TEMPORAL PARECE ESTAR DAÑADO! ¡NO SÉ CÓMO CHOQUÉ CON ESOS ÁRBOLES!

¡JAMÁS VOLVERÁS A TU SIGLO SIN ÉL, EGON!

BARRY & FUJITANI 2-8

¡SE ACABÓ EL DÍA TRANQUILO A SOLAS CON FLASH! PERO POBRE EGON... ¡SIEMPRE TIENE BUENA INTENCIÓN!

¡FLASH!

¡SÍ, LO VEO, DALE! ¡¡HORA DE DIVERTIRSE!!

© 1985 King Features Syndicate, Inc. World rights reserved.

FLASH... N-NO ME DI CUENTA...

¡ES POR ESO QUE VINIMOS, DALE! ***¡RÁPIDOS!***

BARRY & FUJITANI 2-9

© 1985 King Features Syndicate, Inc. World rights reserved.

¿Y SI LO POSPONEMOS?

¡MUY TARDE! ¡ESTAMOS ENTRE LAS OLAS!

¡SIGUE REMANDO! NO DEJES QUE EL AGUA NOS ARRASTRE... ¡¡Y TE ***ENCANTARÁ***!!

UN DÍA TRANQUILO EN EL CAMPO PARA FLASH Y DALE PARECÍA DEMASIADO BUENO. PRIMERO EGON, EL VIAJERO TEMPORAL DEL FUTURO, "CAE"... CON UNA PIERNA ROTA...

...Y AHORA, MIENTRAS AVANZAN RÍO ABAJO...

¡FLASH! ¡ME DIJISTE QUE SERÍA DIVERTIDO!

ES... ¡¡ES ATERRADOR!!

¡TÚ SIGUE REMANDO, DALE! NO PARES... ¡Y ESTAREMOS BIEN!

BARRY & FUJITANI 2-11

©1985 King Features Syndicate, Inc. World rights reserved.

¡OH, CIELO SANTO! FLASH... ¡¡ESTO ME ASUSTA!!

¡RAYOS! ¡Y-Y YO NO SÉ N-NADAR!

BARRY & FUJITANI 2-12

¡FLASH! ¡EL RÍO NOS ESTÁ ARRASTRANDO! ESTAMOS FUERA DE CONTR...

¡¡OHHHH!! ¡¡SE ACABÓ!!

©1985 King Features Syndicate, Inc. World rights reserved.

¡OHH, FLASH! NO LLEVAS CHALECO SALVAVIDAS... GLUBS -><-><

¡EL SALTADOR TEMPORAL! ¡SE ESTÁ ALEJANDO!

BARRY & FUJITANI 2-13

¡¿QUÉ?! ¡NO ESTÁ ROTO, EN REALIDAD! ¡ESTÁ DESPEGANDO!

©1985 King Features Syndicate, Inc. World rights reserved.

¡POR TODOS LOS... LA ANTIGRAVEDAD DEL SALTADOR TEMPORAL AÚN FUNCIONA!
AHÍ ESTÁN... ¡DALE Y EGON! ¡AVANZARON HACIA LA CASCADA!
BARRY & FUJITANI 2-14
GLUG... -GLUBS- -COFF- ¡ME AHOGO...!
NO, NO TE AHOGAS, EGON...
¡OOOH, MENUDO DESASTRE QUE HE ORGANIZADO!
DALE... ¡MI MANO! ¡AGÁRRALA!
© 1985 King Features Syndicate, Inc. World rights reserved.

¡AGUANTA, DALE! ¡TE LLEVARÉ A LA ORILLA!
¡SUERTE QUE ESE TRASTO FUNCIONABA, FLASH, O NOS HABRÍAMOS AHOGADO TODOS!
BARRY & FUJITANI 2-15
© 1985 King Features Syndicate, Inc. World rights reserved.
¡NAVEGAR ENTRE RÁPIDOS, Y QUÉ MÁS! ¿ES TU IDEA DE DIVERSIÓN? ¡¿QUÉ HAREMOS DESPUÉS... SALTAR A UN VOLCÁN EN ERUPCIÓN?!
¡BUENA CHICA, DALE! ¡HUMOR ANTE LA ADVERSIDAD!

PERDIMOS NUESTRA COMIDA, NUESTRAS MOCHILAS... ¡INCLUSO MI MAQUILLAJE!
¡BIEN, HEMOS SUPERADO LOS RÁPIDOS! ¡PODEMOS IR A CASA EN CUANTO ESTÉIS SECOS!
BARRY & FUJITANI 2-16
© 1985 King Features Syndicate, Inc. World rights reserved.
BIEN, EGON... ¡RESULTA QUE TU SALTADOR TEMPORAL NO ESTÁ ROTO EN REALIDAD!
TAL VEZ QUIERAS VOLVER A TU SIGLO EN BUSCA DE ATENCIÓN MÉDICA...
¿VOLVER Y PRESENTARME ANTE MI MUJER CON MULETAS? NO, FLASH... ¡NI HABLAR!

*CLÍNICA DE URGENCIAS

UN HOLOGRAMA... UNA IMAGEN 3-D PROYECTADA POR UN LÁSER DE LUZ.

¡FLASH! ¡DUDO SI PEDIR TU AYUDA! ¡PERO ESTOY DESESPERADA!

BARRY & FUJITANI 2-21

¡HEMOS PERDIDO EL CONTACTO! ¡HE REGRESADO A MIS ISLAS MÍSTICAS EN MONGO!

¡ESE PACÍFICO LUGAR HA SIDO DESCUBIERTO E INVADIDO! ¡MI PUEBLO ESTÁ ESCLAVIZADO!

DEBES AYUDARNOS, FLASH... ¡POR FAVOR!

©1985 King Features Syndicate, Inc. World rights reserved.

UN HOLOGRAMA DE LA PRINCESA THALIA...

¡...MI PUEBLO ESTÁ ESCLAVIZADO! DEBES AYUDARNOS, FLASH... ¡POR FAVOR!

BARRY & FUJITANI 2-22

¡SUENA DESESPERADA... Y SINCERA!

¿CÓMO HAS DADO CON ESE CASETE, EGON?

©1985 King Features Syndicate, Inc. World rights reserved.

¡PURO ACCIDENTE, FLASH! TE ESTABA BUSCANDO EN MONGO... ¡CUANDO MI SALTADOR TEMPORAL ME LLEVÓ A LAS ISLAS MÍSTICAS! ¡NO SÉ CÓMO NI POR QUÉ!

¿ATERRIZASTE EN LAS ISLAS MÍSTICAS POR ACCIDENTE, EGON?

¡SUPONGO QUE MI DIRECCIÓN DIMENSIONAL ESTABA UN POCO DESVIADA! ¡YO APUNTABA A ARBÓREA! ¡PENSÉ QUE TE ENCONTRARÍA ALLÍ, FLASH!

BARRY & FUJITANI 2-23

©1985 King Features Syndicate, Inc. World rights reserved.

ENTONCES TROPECÉ CON ESA ENCANTADORA CHICA, THALIA... ¡QUE ME DIO EL MENSAJE PARA TI!

¡SOLO MI SALTADOR TEMPORAL ME SALVÓ! ¡LAS COSAS ***ESTÁN*** BASTANTE MAL ALLÍ!

UN HOLOGRAMA DE LA PRINCESA THALIA DESDE LAS ISLAS MÍSTICAS DE MONGO.

¡...MI PUEBLO ESTÁ ESCLAVIZADO! ¡**DEBES** AYUDARNOS, FLASH GORDON, ***POR FAVOR!***

BARRY & FUJITANI 2-25

© 1985 King Features Syndicate, Inc. World rights reserved.

¿THALIA TE DIO ESTE CASETE, EGON? ¿CUÁNDO... CÓMO?

¡HACE UNOS DÍAS! ¡TE ESTABA BUSCANDO, FLASH, EN ARBÓREA! SUPONGO QUE MI DIRECCIÓN DIMENSIONAL ESTABA UN POCO DESVIADA...

¡ATERRICÉ EN LAS ISLAS MÍSTICAS POR ERROR! ¡Y ENCONTRÉ A THALIA!

¡SOLO MI SALTADOR TEMPORAL ME SACÓ DE ALLÍ VIVO!

LAS ISLAS MÍSTICAS... ¿ESCLAVIZADAS? CREÍ QUE DIJISTE QUE ERA UNA ISLA PARADISÍACA, FLASH...

¡ALEJADA DEL MUNDO EXTERIOR!

¡LO ERA, DALE!

BARRY & FUJITANI 2-26

© 1985 King Features Syndicate, Inc. World rights reserved.

¡UN LUGAR SIMPLE Y ATRASADO CON NINFAS DE RÍO Y RITOS PAGANOS! ¡UN PUEBLO INFANTIL!

¿POR QUÉ INVADIRÍA NADIE UN LUGAR ASÍ? ¿RECURSOS NATURALES?

¡RIQUEZAS, ZARKOV! ¡PERLAS Y OTRAS PIEDRAS PRECIOSAS! PERO ***¿QUIÉNES*** SON LOS INVASORES?

¡DURANTE SIGLOS, LAS ISLAS MÍSTICAS ESTUVIERON APARTADAS DEL RESTO DE MONGO! ¡BARRERAS DE CORAL DESAFIABAN LA NAVEGACIÓN!

BARRY & FUJITANI 2-27

© 1985 King Features Syndicate, Inc. World rights reserved.

¡ATERRICÉ ALLÍ TRAS UN NAUFRAGIO Y FUI ENCARCELADO! COMO TODOS LOS FORASTEROS.

NOS EMPLEARON DE BUSCADORES DE PERLAS, TEÓRICAMENTE COMO OFRENDAS A LOS DIOSES, PERO HABÍA ALGO MÁS DETRÁS...

MAÑANA: ***CONTRABANDISTAS***

¡LOS FORASTEROS NAUFRAGADOS ERAN ESCLAVIZADOS Y OBLIGADOS A BUCEAR EN BUSCA DE PERLAS PRECIOSAS! ¡YO ENTRE ELLOS!
BARRY & FUJITANI 2-28
¿ESCLAVITUD? DIJISTE QUE LAS ISLAS MÍSTICAS ERAN PACÍFICAS... ¡IDÍLICAS!
¡PARA LOS NATIVOS, SÍ! ¡PERO ALGUNOS SACERDOTES CORRUPTOS Y GUARDIAS HABÍAN ORGANIZADO UN LUCRATIVO NEGOCIO DE CONTRABANDO!
¡CON LAS JOYAS DESTINADAS A OFRENDAS EN EL TEMPLO!
MAÑANA: EL TÚNEL
© 1985 King Features Syndicate, Inc. World rights reserved.

¿CONTRABANDO? ¿A TIERRA FIRME, FLASH? ¡PERO DIJISTE QUE LAS ISLAS MÍSTICAS ESTABAN AISLADAS DEL MUNDO! NO HABÍA TRÁFICO...
¡ESO SE CREÍA, DALE! PERO ANTES DE QUE ESCAPARA DE LAS ISLAS CON LA AYUDA DE THALIA... ¡DESCUBRÍ LA TRAMA!
BARRY & FUJITANI 3-1
UN TÚNEL... ¡SELLADO DURANTE SIGLOS, DIRECTO A TIERRA FIRME! ¡AHÍ ES DONDE LOS TRAIDORES VENDÍAN LAS JOYAS SAGRADAS!
© 1985 King Features Syndicate, Inc. World rights reserved.

¡ME DIJISTE QUE LOS SACERDOTES CORRUPTOS FUERON EXPULSADOS ANTES DE QUE ABANDONARAS LAS ISLAS MÍSTICAS, FLASH!
PERO EL TÚNEL...
¡QUEDÓ PERMANENTEMENTE SELLADO, DALE! ¡EL PUEBLO PREFIRIÓ SU AISLAMIENTO IDÍLICO!
BARRY & FUJITANI 3-2
RECUERDA, SAQUÉ A THALIA... UNA PRINCESA... ¡DE SU LIBERTAD! PERO SIEMPRE AÑORÓ SU ISLA NATIVA.
AHORA HA VUELTO ALLÍ... ¡Y SU GENTE ESTÁ ESCLAVIZADA POR FORASTEROS!
¿QUÉ PUEDES HACER PARA AYUDAR, FLASH?
© 1985 King Features Syndicate, Inc. World rights reserved.

¡SOLO MI SALTADOR TEMPORAL ME PERMITIÓ SALIR DE LAS ISLAS MÍSTICAS A TIEMPO, FLASH!

EL PUEBLO ESTABA ESCLAVIZADO... ¡INCLUSO LA PRINCESA THALIA!

¿POR ***QUIÉN,*** EGON?

BARRY & FUJITANI 3-4

© 1985 King Features Syndicate, Inc. World rights reserved.

¡NO LO SÉ! ¡GUERREROS DE ASPECTO FIERO, POR LO QUE VI! ¡NO SÉ CÓMO LLEGARON ALLÍ, O DE DÓNDE!

¿QUÉ HARÁS, FLASH?

¡ALGUIEN TIENE QUE AYUDAR, ESO SEGURO!

¡ENTIENDO QUE LA PRINCESA THALIA ACUDA A TI BUSCANDO AYUDA, FLASH! ¡YA LA RESCATASTE UNA VEZ!

PERO ¿QUÉ PUEDES HACER TÚ ***SOLO?***

DESCUBRIR QUÉ ESTÁ OCURRIENDO, DALE... ¡PARA EMPEZAR!

BARRY & FUJITANI 3-5

© 1985 King Features Syndicate, Inc. World rights reserved.

¡SI ESTÁN SIENDO INVADIDOS, LA ALIANZA LIBRE DE BARÍN PODRÍA OFRECER AYUDA MILITAR!

PERO NECESITARÁ ***INFORMACIÓN...*** PRUEBAS... ¡ANTES DE QUE PUEDA ACTUAR!

¿ENTIENDO, FLASH, QUE PARTIRÁS HACIA EL PLANETA MONGO?

¡TENEMOS DIVERSAS OPCIONES, ZARKOV! ¡PODRÍAMOS EQUIPAR MI NAVE AGUILÓN PARA EL VUELO A MONGO!

¡LLEVARÍA ALGÚN TIEMPO, FLASH!

BARRY & FUJITANI 3-6

O... SI LA ORIENTACIÓN ESPACIAL AÚN FUNCIONA... ¡PODRÍAMOS LLEGAR ALLÍ EN EL ***SALTADOR TEMPORAL... AL INSTANTE!***

¡LO HE COMPROBADO, EGON! TU TECNOLOGÍA FUTURISTA SE ME ESCAPA UN POCO...

¡...PERO AHORA PARECE FUNCIONAR!

© 1985 King Features Syndicate, Inc. World rights reserved.

EGON, ESTA MISIÓN PODRÍA SER... ¡UH, COMPLICADA! ¡NO PODRÍAS VENIR CON MULETAS!
¡Y YO NO PUEDO TOMAR PRESTADO TU SALTADOR TEMPORAL!
BARRY & FUJITANI 3-7
¿POR QUÉ NO?
SI ALGO FUERA... MAL... ¡CON EL SALTADOR TEMPORAL, ME REFIERO, JAMÁS VOLVERÍAS A CASA!
¡DÍLO CLARAMENTE, FLASH! ¡LO QUE ESTÁS HACIENDO ES PELIGROSO!
¡ADELANTE, LLÉVATELO! ¡INSISTO!
© 1985 King Features Syndicate, Inc. World rights reserved.

¡PUEDES LLEVARTE EL SALTADOR TEMPORAL, FLASH! ¡SÉ QUE REGRESARÁS!
¿SUPONGO QUE NO PUEDO SERTE DE AYUDA ESTA VEZ?
¡ESTÁS MÁS A SALVO AQUÍ, DALE!
BARRY & FUJITANI 3-8
¿SABES CÓMO MANEJAR EL CONTROL REMOTO, FLASH? ¡EL SALTADOR TEMPORAL ESTÁ FIJADO EN MONGO!
¡LO SÉ, EGON!
¡BUENA SUERTE, FLASH! ¡Y... TEN CUIDADO!
© 1985 King Features Syndicate, Inc. World rights reserved.

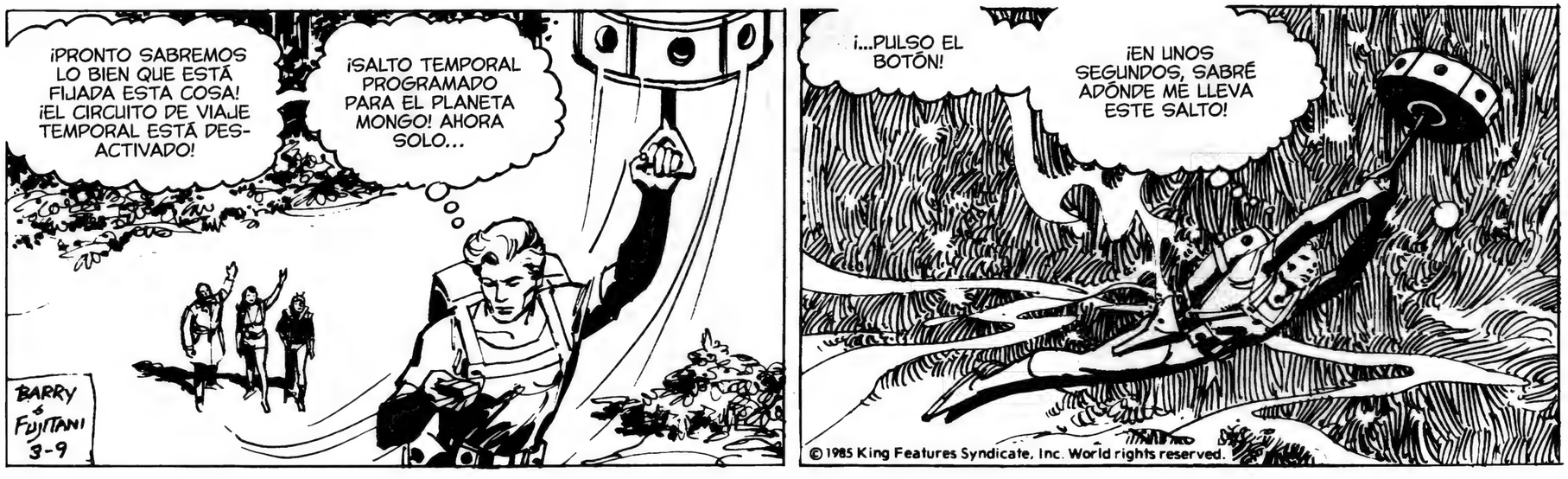
¡PRONTO SABREMOS LO BIEN QUE ESTÁ FIJADA ESTA COSA! ¡EL CIRCUITO DE VIAJE TEMPORAL ESTÁ DESACTIVADO!
¡SALTO TEMPORAL PROGRAMADO PARA EL PLANETA MONGO! AHORA SOLO...
BARRY & FUJITANI 3-9
¡...PULSO EL BOTÓN!
¡EN UNOS SEGUNDOS, SABRÉ ADÓNDE ME LLEVA ESTE SALTO!
© 1985 King Features Syndicate, Inc. World rights reserved.

FLASH HA TOMADO PRESTADO EL SALTADOR TEMPORAL DE EGON, UN ARTEFACTO DEL LEJANO FUTURO.

UN ARTEFACTO MARAVILLOSO, CIERTAMENTE, QUE NO SOLO VIAJA POR EL TIEMPO... SINO TAMBIÉN DA SALTOS ESPACIALES...

BARRY & FUJITANI

3-11

EN CUESTIÓN DE SEGUNDOS, FLASH CRUZA DE LA TIERRA AL PLANETA MONGO.

¡BLANCO EQUIVOCADO! APUNTAMOS A LAS ISLAS MÍSTICAS... ¡Y FALLÉ!

©1985 King Features Syndicate, Inc. World rights reserved.

¡CREO QUE EL SALTADOR TEMPORAL ME LLEVÓ AL PLANETA MONGO! PERO ¿DÓNDE?

ESTA CIUDAD ME RESULTA FAMILIAR...

BARRY & FUJITANI

3-12

FLASH ACABA DE DAR UN SALTO ESPACIAL DE LA TIERRA A MONGO...

CUANDO...

¡MIRAD... ***UN ARTEFACTO!***

¡CONSEGUIDLO! ¡TOMADLO!

©1985 King Features Syndicate, Inc. World rights reserved.

¡FLASH APENAS TOCA EL SUELO DE MONGO CUANDO LO RECIBE UN COMITÉ DE "BIENVENIDA"!

¡EL ARTEFACTO!

¡TOMADLO!

BARRY & FUJITANI

3-13

©1985 King Features Syndicate, Inc. World rights reserved.

¡ROBOTS LADRONES! ¡AHORA YA SÉ DÓNDE ESTOY!

¡ATRÁS, LADRONES DE JUGUETES MECÁNICOS!

NO QUIERO HACER ESTO... ¡PERO NO OS QUEDARÉIS ESTE SALTADOR TEMPORAL...!
¡...LADRONES DE ALTA TECNOLOGÍA!
BARRY & FUJITANI 3-14
¿SALTADOR TEMPORAL? ¿QUÉ ES UN SALTADOR TEMPORAL?
¡LO QUE SEA, NOS LO QUEDAMOS!
¡JA! ¡YA CAE!
©1985 King Features Syndicate, Inc. World rights reserved.
¡NO!
¡AH, PERO SÍ! ¡ES NUESTRO!
¡BIEN, BIEN! ¡FLASH GORDON!
BARRY & FUJITANI 3-15
¿ME CONOCES? ¡DEBES DE SER MORBID, EL LÍDER DE ESTOS LADRONES COMPUTERIZADOS!
¡AHH, SÍ, FLASH GORDON! ¡YA HEMOS HECHO NEGOCIOS ANTES!
©1985 King Features Syndicate, Inc. World rights reserved.
¡MORBID! ¡NO PUEDES PERMITIR QUE TUS BANDIDOS SE QUEDEN ESE ARTEFACTO! ¡DEBO TENERLO!
AHH... ¡FLASH GORDON! ¡ENTONCES TIENE QUE SER VALIOSO! LO SIENTO...
¡ESTO ES LANDRONIA, LA ZONA DE LOS LADRONES! MUY DEPRIMIDA... ¡CON UN PARO ELEVADO! ¡LOS ROBOTS TIENEN QUE VIVIR!
BARRY & FUJITANI 3-16
NO ME OBLIGUES A VOLARTE LA... ¡¿QUÉ...?!
¡JA! ¿TU PISTOLA DE RAYOS? ¡MUY RENTABLE! ¿¿NO CREERÍAS QUE LOS MÍOS LA PASARÍAN POR ALTO?!
©1985 King Features Syndicate, Inc. World rights reserved.

FLASH HA ATERRIZADO EN LANDRONIA, LA ZONA DE LOS LADRONES EN UN PUERTO MARÍTIMO DE MONGO.
¡TE PROPONGO UN TRATO, MORBID! ¡TUS ROBOTS LADRONES PUEDEN QUEDARSE MI PISTOLA DE RAYOS!
¡MENUDO TRATO, FLASH! ¡YA LA TENEMOS!
BARRY & FUJITANI 3-18
© 1985 King Features Syndicate, Inc. World rights reserved.
¡PERO EL OTRO ARTEFACTO NO OS SIRVE DE NADA! ¡OS LO COMPRO!
¿CON QUÉ? ¡MI EQUIPO ES METICULOSO! ¡TAMBIÉN TENEMOS TU DINERO!

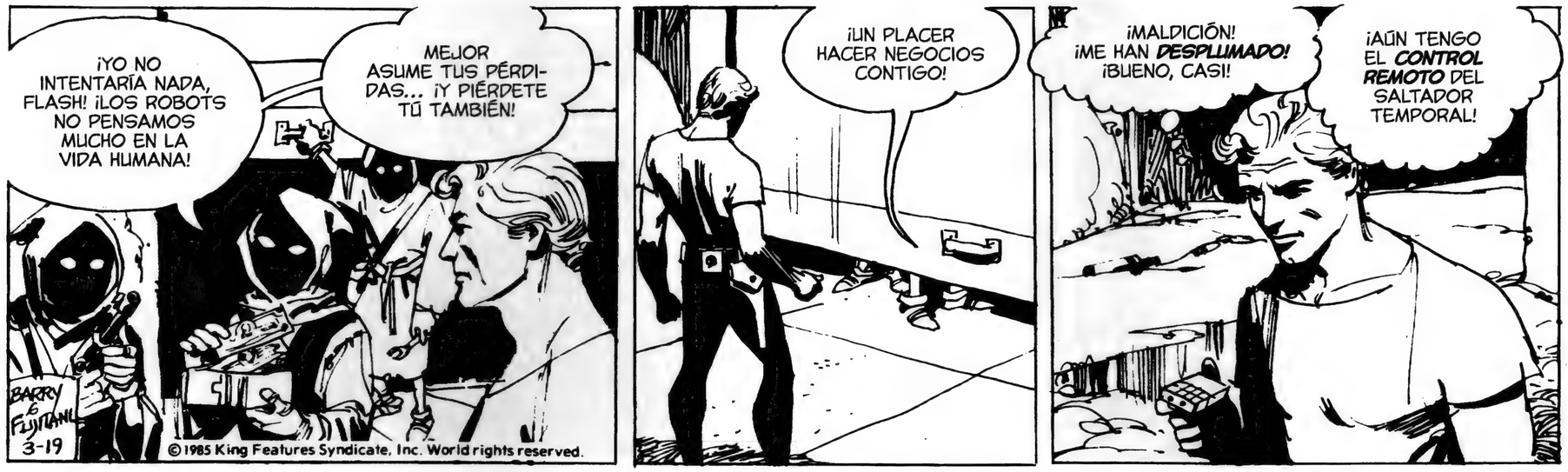
¡YO NO INTENTARÍA NADA, FLASH! ¡LOS ROBOTS NO PENSAMOS MUCHO EN LA VIDA HUMANA!
MEJOR ASUME TUS PÉRDIDAS... ¡Y PIÉRDETE TÚ TAMBIÉN!
BARRY & FUJITANI 3-19
© 1985 King Features Syndicate, Inc. World rights reserved.
¡UN PLACER HACER NEGOCIOS CONTIGO!
¡MALDICIÓN! ¡ME HAN DESPLUMADO! ¡BUENO, CASI!
¡AÚN TENGO EL CONTROL REMOTO DEL SALTADOR TEMPORAL!

BARRY & FUJITANI 3-20
© 1985 King Features Syndicate, Inc. World rights reserved.
¡UN SALTADOR TEMPORAL, LO LLAMÓ FLASH! ¡NO LOGRO ENTENDER CÓMO RAYOS FUNCIONA!
¡DESMONTÉMOSLO EN PARTES!
¡NO!
¡QU... EH! ¡¡ESTÁ DESPEGANDO!!

¡LO SIENTO! ¡ESTOY RECUPERANDO MI PROPIEDAD!
PASASTEIS POR ALTO UNA COSA, GRANUJAS MECÁNICOS... ¡EL CONTROL REMOTO!
BARRY & FUJITANI 3-21
AHORA SALTAD... ¡ANTES DE QUE OS ENVÍE AL ESPACIO!
¡SÍ, SEÑOR!
¡¡MALDICIÓN!! ¡NOS HA ROBADO! VENCIDOS EN NUESTRO PROPIO JUEGO... ¡POR UN HUMANO!
© 1985 King Features Syndicate, Inc. World rights reserved.

FLASH HA ARREBATADO SU SALTADOR TEMPORAL A LOS ROBOTS BANDIDOS... PERO AHORA...
SIN ARMA... ¡NI DINERO! ¡ESPERABA COMPRAR INFORMACIÓN!
BARRY & FUJITANI 3-22
EN ESTA CIUDAD DE LADRONES, CONTRABANDISTAS Y ASESINOS, NO CONSEGUIRÉ AYUDA... ¡NO SIN PAGAR!
¿CÓMO ENCUENTRO AHORA LAS ISLAS MÍSTICAS Y A LA PRINCESA THALIA?
© 1985 King Features Syndicate, Inc. World rights reserved.

FLASH SE CUELA A BORDO DE UNA NAVE EN UN MUELLE DESIERTO...
HAY UNA FORMA DE LOCALIZAR LAS ISLAS MÍSTICAS... ¡CADA NAVE DEBE TENER MAPAS A BORDO!
BARRY & FUJITANI 3-23
© 1985 King Features Syndicate, Inc. World rights reserved.
HMM... VEAMOS... SÉ QUE ESTÁN AL SUROESTE DE AQUÍ...

EN BUSCA DE LAS ISLAS MÍSTICAS, FLASH SE HA COLADO A BORDO DE UNA NAVE "DESIERTA", PARA ESTUDIAR SUS MAPAS, CUANDO...

¡VAYA! ¡EH, CHICOS! ¿¿NO ESTÁIS EXAGERANDO UN POCO?!

BARRY FUJITANI

3/25

©1985 King Features Syndicate, Inc. World rights reserved.

¡MIRAD, CHICOS! ¡NO ES LO QUE PARECE! ¡SOLO QUIERO ECHAR UN VISTAZO A VUESTROS MAPAS!

¡LADRÓN! ¡MENTIROSO!

3-26

EH, ESTOY INTENTANDO SER RAZONABLE, PERO...

¡¡...SI ***INSISTÍS***!!

KR-RUNCH!

©1985 King Features Syndicate, Inc. World rights reserved.

¡EL SALTADOR TEMPORAL!

KRUNCH!

BARRY FUJITANI

3/27

¡OHH, NO! ¡ESTÁ DAÑADO!

©1985 King Features Syndicate, Inc. World rights reserved.

¡NO FUNCIONA! ¡EL CONTROL REMOTO NO SE ENCIENDE!

EL TRANSPORTE DE FLASH, EL SALTADOR TEMPORAL, HA QUEDADO DAÑADO DURANTE UNA PELEA. Y AHORA...
© 1985 King Features Syndicate, Inc. World rights reserved.
BARRY & FUJITANI 3-28
¿QUÉ TENEMOS AQUÍ?
¡UN INTRUSO! ¡UN LADRÓN, CAPITÁN MGAZA!

¿QUÉ QUIERES DECIR CON UN LADRÓN? ¿QUIÉN NO LO ES EN LANDRONIA?
¡QUIERO DECIR QUE INTENTÓ ROBAR NUESTRA NAVE, CAPITÁN MGAZA!
BARRY & FUJITANI 3-29
¿QUÉ ES ESTO?
¡NO LO SÉ! ¡ES SUYO! ESCUCHE... ¡HACE TICTAC!
¡UNA BOMBA! ¡DESHACEOS DE ESTO!
© 1985 King Features Syndicate, Inc. World rights reserved.

¡UNA BOMBA! ¡DESHAZTE DE ELLA!
¡SÍ, CAPITÁN!
BARRY & FUJITANI 3/30
UN INFAME FINAL PARA EL PRECIOSO SALTADOR TEMPORAL DE EGON...
PFZZZSST!
¡...Y EL TRANSPORTE DE FLASH!
¡BUF! ¡SISEÓ INOFENSIVAMENTE, CAPITÁN MGAZA!
¡BIEN! ¡AHORA DESCUBRAMOS QUIÉN ES NUESTRO INTRUSO!
© 1985 King Features Syndicate, Inc. World rights reserved.

¡AHH, BONITAS BOTAS! ¡DEBE DE SER RICO!

¿BOMBA? ¿QUÉ BOMBA?

¿DÓNDE ESTÁ TU DINERO, EXTRANJERO? ¿Y POR QUÉ TRAJISTE UNA **BOMBA** A BORDO?

¡LA DE AHÍ FUERA! ¡LA OÍMOS HACER TICTAC!

¡MALDITOS CABEZA-HUECAS! ¡MI ***SALTADOR TEMPORAL!*** ¡MI TRANS-PORTE!

DICEN EN EL ESPACIO: CUANDO FLASH PIERDE LA CALMA... ¡CUIDADO!

© 1985 King Features Syndicate, Inc. World rights reserved.

MGAZA HA COMETIDO UN ERROR FATAL: ¡HA HECHO QUE FLASH PIERDA LA PACIENCIA!

¡IDIOTAS! ¡HABÉIS DESTRUIDO MI SALTADOR ESPACIAL!

¡EN VUESTRA MALDITA IGNORANCIA, ME HABÉIS DEJADO SIN TRANSPORTE!

¡A CUBIERTA, TODOS! ¡NAVEGAREMOS HACIA LAS ***ISLAS MÍSTICAS!***

OHH... =>MMMH<= ¡ES UN ***SUICIDIO!*** ¡IMPOSIBLE!

© 1985 King Features Syndicate, Inc. World rights reserved.

AMANECE EN LANDRONIA...

¿QUIERES QUE NAVEGUEMOS? ¡NO HEMOS ***DORMIDO!***

NI LO HARÉIS... ¡HASTA LLEVARME A LAS ***ISLAS MÍSTICAS!***

¡NINGUNA NAVE HA ATRAVESADO NUNCA LOS ARRECIFES DE ESAS ISLAS! ¡ES UN ***SUICIDIO,*** FLASH GORDON!

¡ENTONCES MEJOR APRENDAMOS A LLE-VARNOS BIEN, CAPITÁN! ¡SI VAMOS A PASAR LA ***ETERNIDAD*** JUNTOS!

© 1985 King Features Syndicate, Inc. World rights reserved.

¡NO PUEDE TOMAR LA NAVE POR LA FUERZA PARA SIEMPRE! HE OÍDO LEYENDAS SOBRE ESTE HOMBRE, FLASH GORDON...

¡...PERO INCLUSO ***ÉL*** DEBE DORMIR!

4-4

¡AHH, SÍ! Y ENTONCES... ¡JE, JE!

JE, JE... ¿TIENES SUEÑO, FLASH GORDON?

¡A DECIR VERDAD, SÍ, CAPITÁN MGAZA! VENGA CONMIGO...

¡Y TÚ, RATA DE MAR, MANTÉN EL RUMBO... O VUESTRO CAPITÁN ***MUERE!***

© 1985 King Features Syndicate, Inc. World rights reserved.

¡SILENCIO COMPLETO! ¡DEBE DE ESTAR DORMIDO!

BIEN... ¡AHORA!

BARRY & FLYNTANI 4-5

¡NO! LARGO...

¡LA VOZ DE CAPITÁN MGAZA!

¡...LARGAOS! ¡POR LO QUE MÁS QUERÁIS, ***NO ABRÁIS ESTA PUERTA!***

© 1985 King Features Syndicate, Inc. World rights reserved.

AMANECER DEL SEGUNDO DÍA EN EL MAR.

¡MALDITO SEA, ESE FLASH GORDON HA SIDO MÁS LISTO! DURMIÓ COMO UN TRONCO... ¡Y NO PUDIMOS TOCARLO!

¡SÍ! ¡PREPARÓ UNA TRAMPA QUE HABRÍA MATADO AL CAPITÁN DE HABER ABIERTO LA PUERTA DE LA CABINA!

MMM... ¡NADA COMO EL AIRE MARINO PARA QUE UNO SE SIENTA DESCANSADO Y FRESCO!

¿CÓMO ESTÁ MI LEAL TRIPULACIÓN?

BARRY & FLYNTANI 4-6

¡TIERRA A LA VISTA! ¡LOS ARRECIFES EXTERIORES!

© 1985 King Features Syndicate, Inc. World rights reserved.

¡ARRECIFES! ¡JUSTO DELANTE!
¡AHÍ ESTÁN, GORDON! LOS ARRECIFES EXTERIORES... ¡RODEANDO LAS ISLAS MÍSTICAS!
BARRY & FUJITANI 4-8
¡NO ESPERARÁS QUE ATRAVESEMOS ESO!
¡NO, CAPITÁN! ¡HA CUMPLIDO SU PROPÓSITO!
BAJAD ESA BARCA. ¡AQUÍ NOS SEPARAMOS!
© 1985 King Features Syndicate, Inc. World rights reserved.

¡PODRÍAMOS HABERLE RAJADO EL CUELLO MIENTRAS BAJABA POR LA ESCALERA, CAPITÁN!
¿PARA QUÉ? ¡NI UNA LEYENDA COMO FLASH GORDON PUEDE ATRAVESAR ESOS ARRECIFES! ¡QUE EL MAR HAGA EL TRABAJO SUCIO!
¡EL VIENTO ME LLEVA MÁS CERCA DE LOS ARRECIFES! DEBO DOMINAR LA BARCA... PERO CON ESTE VIENTO...
BARRY & FUJITANI 4-9
¡NO ME GUSTARÍA BAÑARME EN ESTAS AGUAS!
© 1985 King Features Syndicate, Inc. World rights reserved.

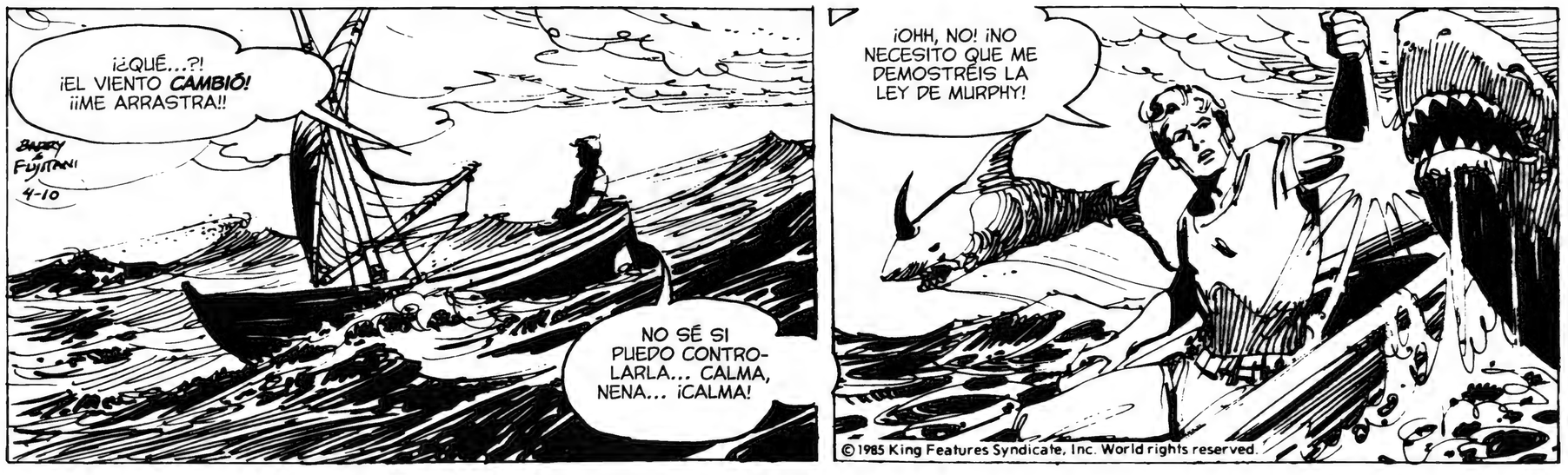
¡¿QUÉ...?! ¡EL VIENTO CAMBIÓ! ¡¡ME ARRASTRA!!
BARRY & FUJITANI 4-10
NO SÉ SI PUEDO CONTROLARLA... CALMA, NENA... ¡CALMA!
¡OHH, NO! ¡NO NECESITO QUE ME DEMOSTRÉIS LA LEY DE MURPHY!
© 1985 King Features Syndicate, Inc. World rights reserved.

DE NADA SIRVEN LAS VELAS... ¡EL VIENTO ES COMO UN TORBELLINO!
BARRY & FUJITANI 4-11
ESTOY DENTRO DE LOS ARRECIFES... ¡AL FIN!

¡ESTO HACE QUE NAVEGAR ENTRE RÁPIDOS PAREZCA UN JUEGO DE NIÑOS!
¡QUÉ EXTRAÑO, ME RESULTA DIFÍCIL RECORDAR CÓMO ME METÍ EN ESTE LÍO Y POR QUÉ!
© 1985 King Features Syndicate, Inc. World rights reserved.

LAS ISLAS MÍSTICAS... RODEADAS POR LOS ARRECIFES... ALEJADAS DEL RESTO DE MONGO.
SOLO UN LOCO (O ALGUIEN CON GRAN CORAJE) SE ATREVERÍA A CRUZAR ESOS DOS MUNDOS.

MIENTRAS FLASH ES ARROJADO, SE PREGUNTA CUÁL DE LOS DOS ES (¡TAL VEZ AMBOS!).
BARRY & FUJITANI 4-12
© 1985 King Features Syndicate, Inc. World rights reserved.

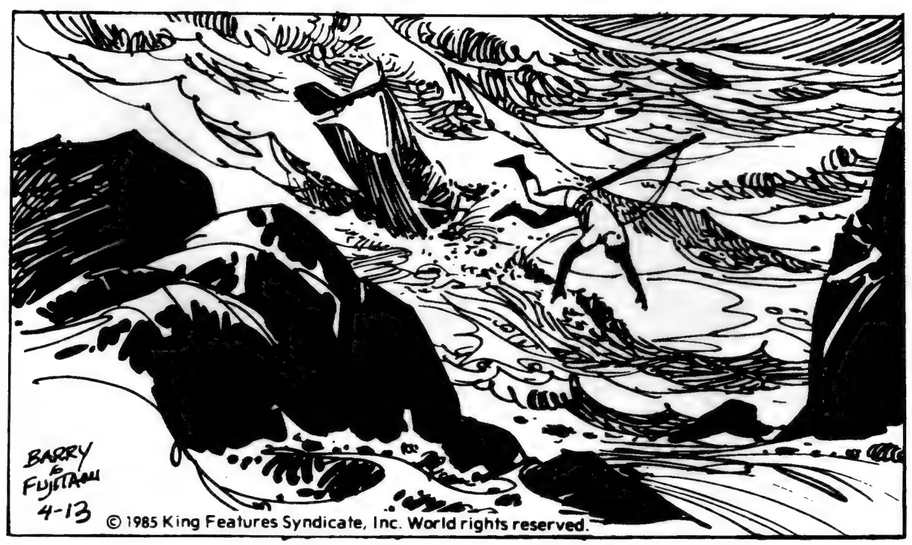
BARRY & FUJITANI 4-13
© 1985 King Features Syndicate, Inc. World rights reserved.

UNA BATALLA DE GIGANTES: LAS IMPARABLES FUERZAS DE LA NATURALEZA CONTRA LA INDOMABLE VOLUNTAD DE FLASH. LA VOLUNTAD DE FLASH NO SE INCLINA...
PERO SU CUERPO FÍSICO ES IGUALMENTE ARRASTRADO POR LOS ANTOJOS DE LAS OLAS... ¡ADONDE SEA QUE LE LLEVEN!

NI FLASH NI SU BARCA ATRAVIESAN LOS ESTRECHOS HACIA LAS ISLAS MÍSTICAS.

FLASH ES ARRASTRADO COMO UN CORCHO POR LOS MARES FURIOSOS, HASTA...

BARRY & FUJITANI 4-15

©1985 King Features Syndicate, Inc. World rights reserved.

¡UN FORASTERO!

FLASH HA ALCANZADO LA ORILLA, PERO SOLO GRACIAS A LAS OLAS QUE LO ARRASTRAN...

¿DE VERDAD? ¡NUNCA HE VISTO UNO!

©1985 King Features Syndicate, Inc. World rights reserved.

¡NO ME EXTRAÑA! NADIE HA ALCANZADO ESTAS ORILLAS VIVO... ¡HASTA AHORA!

¡CABELLO DORADO! ¡ES ATRACTIVO!

¡AVISA A LAS ISLAS INTERIORES!

BARRY & FUJITANI 4-16

...FORASTERO... ARRASTRADO POR EL MAR...

¡EL MENSAJE LLEGÓ A LAS ISLAS INTERIORES! ¡VENDRÁN!

¡¿QUÉ...?! ¿ESTOY SOÑANDO...? ¿SOIS ÁNGELES? O...

¡NO! NINFAS DE RÍO... ¡ENTRENANDO PARA EL TEMPLO!

BARRY & FUJITANI 4-17

¡¿CÓMO ES QUE SABES *ESO?!*

¿ERES UN *DIOS?*

NO... ¡HE ESTADO AQUÍ ANTES!

©1985 King Features Syndicate, Inc. World rights reserved.

¿CÓMO PUDISTE ADIVINAR QUE SOMOS DONCELLAS ESCOGIDAS PARA EL TEMPLO?
DICE QUE HA ESTADO AQUÍ ANTES...
¡NINGÚN FORASTERO HA ESTADO AQUÍ ANTES!
BARRY & FUJITANI 4-18
ESPERAD... ¡HAY UNA LEYENDA SOBRE UNO CON CABELLO BRILLANTE QUE ATRAVESÓ LOS ARRECIFES! UN HOMBRE LLAMADO...
©1985 King Features Syndicate, Inc. World rights reserved.
¿...FLASH GORDON?
¡SÍ! ¡¿ES CIERTO, ENTONCES?!

¿ERES FLASH GORDON? ¿EL DE LA LEYENDA?
¡NINGUNA LEYENDA, CHICAS! ATERRICE AQUÍ ANTES... ¡EXACTAMENTE DE LA MISMA FORMA! Y FUI RESCATADO POR UNA JOVEN.
¡LA MISMA QUE VINE A VER! ¡SI LOGRO LLEGAR A LAS ISLAS INTERIORES!
BARRY & FUJITANI 4-19
©1985 King Features Syndicate, Inc. World rights reserved.
¡EL GRAN BARCO LLEGA, EN RESPUESTA A NUESTRO MENSAJE!

¡FORASTERO! ¡HAS LLEGADO DESDE LOS ARRECIFES EXTERIORES POR ALGÚN MILAGRO... NO SÉ CÓMO!
¡MI PRINCESA TE REQUIERE!
¿LA PRINCESA THALIA?
©1985 King Features Syndicate, Inc. World rights reserved.
¿CONOCES A NUESTRA PRINCESA POR EL NOMBRE? ERES ASOMBROSO, FORASTERO.
¡ELLA ME LLAMÓ! ¡UN MENSAJE URGENTE!
BARRY & FUJITANI 4-20
¿SE ENCUENTRA BIEN?

FLASH GORDON HA ATRAVESADO LOS INHÓSPITOS ARRECIFES EXTERIORES.

AHORA, UNA GRAN CANOA LE LLEVA A LOS ATOLONES INTERNOS, ALEJADOS DEL MUNDO HACE MUCHO.

4-22

¡AL FIN, LAS **ISLAS MÍSTICAS** Y UNA VISIÓN INESPERADA!

¡¿QUÉ?! ¡NO LO ENTIENDO! TODO PARECE NORMAL... ¡ALEGRE!

¿DÓNDE ESTÁN LOS INVASORES?

BARRY & FUJITANI

¿INVASORES? ¿AQUÍ...?!

©1985 King Features Syndicate, Inc. World rights reserved.

LAS APARTADAS ISLAS MÍSTICAS. UNA BIENVENIDA FESTIVA PARA FLASH...

NO... ¡NO LO ENTIENDO, TURON! ¡PENSABA QUE VUESTRO PUEBLO ESTABA **ESCLAVIZADO** POR INVASORES!

BARRY & FUJITANI

4-23

¡¿INVASORES?! ¿AQUÍ? ¿CÓMO NOS ENCONTRARÍAN?

© 1985 King Features Syndicate, Inc. World rights reserved.

¡NUESTRAS ISLAS SON MUY PEQUEÑAS PARA QUE LAS NAVES ATERRICEN DESDE EL AIRE!

Y... APARTE DE TI Y ALGÚN NAUFRAGIO OCASIONAL... **¡NADIE** HA LLEGADO NUNCA POR MAR!

¡PERO EL MENSAJE DE LA PRINCESA THALIA! ME HIZO CREER...

¡RECIBÍ UN MENSAJE DE LA PRINCESA THALIA PIDIENDO AYUDA! ¡DICIENDO QUE UNOS INVASORES OS HABÍAN **ESCLAVIZADO!**

¡COMO PUEDES VER, FLASH GORDON... MI PUEBLO ES LIBRE Y FELIZ COMO EL SOL QUE BRILLA!

BARRY & FUJITANI

4-24

¡FLASH! **¡FLASH GORDON! ¡VINISTE!** ¡SABÍA QUE LO HARÍAS!

¡THALIA!

©1985 King Features Syndicate, Inc. World rights reserved.

FLASH... ¡QUERIDO! ¡SUPERASTE LOS ARRECIFES!
¡SABÍA QUE PODRÍAS! OH... ¡SOY TAN FELIZ!

¡MIRA, FLASH! AHORA SOY UNA PRINCESA DE VERDAD... GOBERNANTE DE...
¡THALIA! ¿QUÉ CLASE DE FARSA ES ESTA?
¡¿QUÉ ERA ESE MENSAJE FALSO SOBRE "INVASORES" QUE LE DISTE A EGON?!
BARRY & FUJITANI 4-25
©1985 King Features Syndicate, Inc. World rights reserved.

¿DÓNDE ESTÁN LOS TIRANOS... EL "INVASOR"? ¡TU MENSAJE FUE UN ENGAÑO PARA HACERME VENIR, THALIA! ¿POR QUÉ?
¡PORQUE TE QUIERO, FLASH!
BARRY & FUJITANI 4-26
©1985 King Features Syndicate, Inc. World rights reserved.

¿ME QUIERES? ASÍ QUE MENTISTE... ¡HICISTE PASAR UN CALVARIO A EGON PARA ENCONTRARME! Y ATRAVESÉ LOS FUEGOS DEL HADES PARA LLEGAR AQUÍ...
¡PENSANDO QUE ME NECESITABAS DESESPERADAMENTE!
¡VAS DEMASIADO LEJOS, FORASTERO!

¡ESTÁ BIEN, GUARDIAS! ¡DEJADLO!
¡S-SIENTO HABERTE MENTIDO PARA HACERTE VENIR, FLASH! PERO ESTABA... ->SNIFF<- ¡DESESPERADA!
TENÍAS QUE ESTARLO... ¡PARA LLEGAR A HACER ALGO ASÍ!
BARRY & FUJITANI 4-27

¡DESDE LA CAÍDA DE LOS SACERDOTES CORRUPTOS, HE LLEGADO HASTA EL TRONO! ¡AHORA DEBO CASARME PARA MANTENER EL TÍTULO!
¿CÓMO PUEDO CASARME CON OTRO CUANDO AÚN TE AMO?
©1985 King Features Syndicate, Inc. World rights reserved

¡DESPUÉS DE SEMANAS DE PENURIAS PARA "RESCATAR" A LA PRINCESA THALIA DE UNOS CRUELES "INVASORES", FLASH DESCUBRE QUE TODO ERA UN ENGAÑO!

¿ME ENVIASTE UN MENSAJE DE AYUDA FALSO... PORQUE DEBES ***CASARTE?***

¡PARA MANTENER MI TÍTULO Y TRONO, FLASH, SÍ!

¡NO PUEDO CASARME CON EL QUE ESTOY PROMETIDA, FLASH... NO MIENTRAS AÚN TE AME!

¿AMAR? ¡NO TE DEDICAS A ENGAÑAR A ALGUIEN QUE AMAS, THALIA!

¡NO!

BARRY & FUJITANI 4-29

© 1985 King Features Syndicate, Inc. World rights reserved.

¡PARA MANTENER EL TRONO Y GOBERNAR COMO PRINCESA, DEBO ***CASARME!***

¡ESTOY PROMETIDA A UN JOVEN PRÍNCIPE ISLEÑO QUE NO PUEDO ***SOPORTAR!*** ¡ES A TI A QUIEN AMO, FLASH GORDON!

¡THALIA, TE PORTAS COMO UNA ***NIÑA!*** ¡SOLO QUIERES LO QUE NO PUEDES TENER!

Y REBAJARSE A ESTE ***SUBTERFUGIO...*** ESTA ***MENTIRA...*** PARA HACERME VENIR...

¡QUIETO, FORASTERO! ***¡INSULTAS*** A NUESTRA PRINCESA!

BARRY & FUJITANI 4-30

© 1985 King Features Syndicate, Inc. World rights reserved.

¡SÍ, FLASH GORDON! ¡FUI UNA INOCENTE CUANDO TE SEGUÍ AL MUNDO EXTERIOR! ***¡DESCUBRÍ*** EL ARTE DEL ENGAÑO EN EL CASTILLO DE BARÍN!

¡Y LO USÉ PARA TRAERTE AQUÍ! ¡PORQUE PRETENDO CASARME CONTIGO!

¿Y SI ME NIEGO?

BARRY & FUJITANI 5-1

¿RECHAZAR A LA PRINCESA THALIA?

¡MIS HERMANOS ESTARÍAN ***MUY*** DESCONTENTOS!

© 1985 King Features Syndicate, Inc. World rights reserved.

¿TUS HERMANOS, THALIA?
¡SÍ, FLASH GORDON! ¡JURARON DEFENDER MI HONOR!
¡NO SE TOMAN BIEN QUE ME DESDEÑES!
BARRY FUJITANI 5-2
CÁSATE CON NUESTRA HERMANA... O ***DEFENDEREMOS*** SU HONOR, UNO POR UNO...
¡¡...A MUERTE!!
© 1985 King Features Syndicate, Inc. World rights reserved.

¿ES ESTE TU "AMOR", THALIA? ¿ME OBLIGAS A CASARME CONTIGO, O QUE TUS HERMANOS VENGUEN TU RABIA VENGATIVA?
¡SI NO PUEDO TENERTE, NADIE LO HARÁ, FLASH GORDON!
BARRY FUJITANI 5/3
¡ME DAS PENA, THALIA! ¡ERES UNA ***MOCOSA*** INFELIZ Y CONSENTIDA!
¡¡OTRO INSULTO...!!
© 1985 King Features Syndicate, Inc. World rights reserved.

¡¡INSULTAS A MI HERMANA, LA PRINCESA!
?! ...! ¡OOOOW...!
BARRY FUJITANI 5/4
RECOGE ESA ESPADA... ¡Y ***DEFIÉNDETE,*** PERRO FORASTERO!
© 1985 King Features Syndicate, Inc. World rights reserved.

¡TOMA LA ESPADA Y ***DEFIÉNDETE,*** FORASTERO!

¿ES TU IDEA DE AMOR, THALIA?

¿QUE YO O TU HERMANO DERRAMEMOS SANGRE SOLO PARA ALIVIAR TU RENCOR?

BARRY O FUJITANI 5/6

©1985 King Features Syndicate, Inc. World rights reserved.

¡BASTA DE HABLAR ASÍ! ¡¡SOLO ***LUCHA,*** COBARDE!!

POR AFRENTAR EL HONOR DE MI HERMANA...

EH... ¡TAN SOLO DIJE UN SIMPLE "NO"! ¿CUÁL ES EL PROBLEMA?

BARRY O FUJITANI 5/7

¡¡...***MORIRÁS***!!

¡¡NO SI PUEDO EVITARLO, HERMANO MAYOR!!

©1985 King Features Syndicate, Inc. World rights reserved.

TELEGRAFÍAS TUS GOLPES, HERMANO MAYOR...

BARRY O FUJITANI 5/8

¡OWWNGG...!

...Y NO TE IRÍA MAL TRABAJAR UN POCO LA DEFENSA...

AHORA PIDE A TU HERMANA, THALIA, QUE ACABE CON ESTA ABSURDIDAD...

¡...ANTES DE QUE ALGUIEN SALGA ***HERIDO!***

©1985 King Features Syndicate, Inc. World rights reserved.

¡NO QUIERO HACER DAÑO A NADIE, THALIA! ¡EXCEPTO TAL VEZ RETORCER TU CUELLO MALCRIADO!
¿POR QUÉ NO INTERRUMPIR LA VENDETTA?
¡NO! ¡NO SERÉ RECHAZADA!
¡YO ASUMIRÉ LA CAUSA DEL HERMANO MAYOR!
© 1985 King Features Syndicate, Inc. World rights reserved.
EL SEGUNDO HERMANO SALTA A LA ACCIÓN... CON UN SÚBITO E INESPERADO MOVIMIENTO.
¡HYYII-TGHAAAA!
BARRY & FUJITANI 5/9

¡FLASH ES SORPRENDIDO CON LA GUARDIA BAJA POR EL RÁPIDO ATAQUE DEL SEGUNDO HERMANO!
YA-HAAAA!
ES DERRIBADO...
¡...PERO SIGUE ALERTA!
© 1985 King Features Syndicate, Inc. World rights reserved.
BARRY & FUJITANI 5/10

¡BIEN, THALIA! ¿¿TENGO QUE LIQUIDAR A TU HERMANO PARA SATISFACERTE?!
OHHH...
BARRY & FUJITANI 5/11
¡NO, FLASH GORDON! ¡BASTA! ¡PIEDAD!
¡NO SERÉ PERDONADO, COMO UNA MUJER! ¡DÉJAME MORIR CON HONOR!
© 1985 King Features Syndicate, Inc. World rights reserved.

BIEN, THALIA, ¿TENGO QUE ACABAR CON TU PROPIO HERMANO PARA SATISFACER TU ORGULLO?

N-NO, POR FAVOR... ¡DÉJALE VIVIR!

NO SERÉ PERDONADO... ¡PARA VIVIR EN DESGRACIA!

BARRY 6 FUJITANI 5/13

¡ACABA CONMIGO!

¡OH, DÉJATE DE FALSO HEROÍSMO!

PRIMERO INSULTA A NUESTRA HERMANA... ¡Y AHORA A NUESTRO HERMANO! ¡FORASTERO ARROGANTE!

© 1985 King Features Syndicate, Inc. World rights reserved.

FLASH SE NIEGA A DAR MUERTE A UN ENEMIGO DERROTADO. LOS HERMANOS DE THALIA SE SIENTEN ULTRAJADOS POR ESTE HECHO.

¡NO, HERMANOS!

BARRY FUJITANI 5/14

¡MIRAD, YA ESTOY MUY HARTO DE VOSOTROS, PAYASOS!

© 1985 King Features Syndicate, Inc. World rights reserved.

¡MIRAD, CHICOS! ¡YA ESTOY HARTO DE ESTA COMEDIA! NO ME CASARÉ CON VUESTRA HERMANA...

BARRY 6 FUJITANI 5/15

¡Y NO OS MATARÉ PARA SALVAR SU HONOR!

© 1985 King Features Syndicate, Inc. World rights reserved.

ASÍ QUE DEJADME EN PAZ... ***¡DE UNA VEZ!***

¡QUIETO, FORASTERO! ¡NO PUEDES IRTE HASTA QUE LA PRINCESA LO ORDENE!
¡OH, NO...!
BARRY & FUJITANI 5/16
©1985 King Features Syndicate, Inc. World rights reserved.
¡¡APARTAD ANTES DE QUE ALGUIEN SALGA HERIDO!!
¡NO! ¡YA BASTA!
BARRY & FUJITANI 5/17
FLASH... ¡L-LO SIENTO! DEBÍ HABER SABIDO... ¡QUE ERA UNA IDEA ESTÚPIDA!
¡¡JAMÁS PODRÍA OBLIGARTE A CASARTE CONMIGO!
©1985 King Features Syndicate, Inc. World rights reserved.
FLASH, QUÉ ALEGRÍA TENERTE AQUÍ... Y RECIBIR TU PERDÓN.
AUNQUE HABRÍA SIDO TAN BONITO...
¡THALIA, ENCONTRARÁS A UN BUEN JOVEN ISLEÑO PARA CASARTE!
BARRY & FUJITANI 5/18
©1985 King Features Syndicate, Inc. World rights reserved.
NO... ¡NO PODRÉ! ¡RENUNCIARÉ A MI TÍTULO!
¡Y TEMO LA IRA DEL PRÍNCIPE KOSNA CUANDO LO RECHACE!
¡NO SEAS TAN PESIMISTA! ¡PODRÍA SALIR BIEN!
LA PRÓXIMA SEMANA EMPIEZA: ¡LA IRA DE KOSNA!

EN EL PLANETA MONGO, LEJOS DE LAS CONCURRIDAS LÍNEAS MARÍTIMAS... LAS APARTADAS ISLAS MÍSTICAS.

BARRY & FUJITANI 5-20

©1985 King Features Syndicate, Inc. World rights reserved.

RODEADAS POR IMPENETRABLES ARRECIFES, LA CADENA DE ISLAS ESTÁ VIRTUALMENTE AL MARGEN DEL RESTO DEL MUNDO EXTERIOR.

AQUÍ SE ENCUENTRA VARADO FLASH GORDON, SIN FORMA DE ESCAPAR.

TRAS UNA "MISIÓN DE RESCATE" QUE RESULTÓ SER UN ENGAÑO, FLASH LANGUIDECE EN UNA DE LAS ISLAS MÍSTICAS.

¡DEBO REGRESAR AL REINO DE ARBÓREA, THALIA!

LA CUESTIÓN ES, ¿CÓMO?

BARRY & FUJITANI 5/21

©1985 King Features Syndicate, Inc. World rights reserved.

¡PERO SABES QUE NUESTRAS NAVES NO PODRÍAN ATRAVESAR LOS ARRECIFES!

¡Y ES RECONFORTANTE QUE ESTÉS AQUÍ, CON LOS PROBLEMAS QUE AHORA AFRONTO!

OJALÁ PUDIERA AYUDAR...

MAÑANA: **EL PRÍNCIPE KOSNA**

LAS ISLAS MÍSTICAS

¡LAS TRIBUS DE LAS ISLAS LLEVAN EN PAZ MUCHO TIEMPO! ¡EL MATRIMONIO DE NUESTRA PRINCESA SE PACTÓ PARA ESTRECHAR LAZOS!

BARRY & FUJITANI 5/22

©1985 King Features Syndicate, Inc. World rights reserved.

¡EL VENGATIVO PRÍNCIPE KOSNA NO SE TOMARÁ BIEN QUE AHORA LO RECHACE!

¿QUÉ NOTICIAS TRAES DE LA DOTE DE MI PROMETIDA, STAMI?

ER... ¡UH, ALTEZA! ¡HAY UN... PROBLEMA!

¿PROBLEMA? ¿QUÉ PROBLEMA? ¡¿ESTÁ PREPARADA LA DOTE DE LA PRINCESA THALIA?
ALTEZA... ¡NO HA QUERIDO HABLAR CONMIGO!
INFORMÓ... ¡QUE HA CAMBIADO DE OPINIÓN! ¡QUE NO HABRÁ... NO HABRÁ BODA!
¡¿QUÉ?!
BARRY & FUJITANI 5/23
© 1985 King Features Syndicate, Inc. World rights reserved.

¡¿QUÉ?!
¡¿NO HAY BODA?! ¡¿LA PRINCESA THALIA ME RECHAZA?!
BARRY & FUJITANI 5/24

¡¿OSAS TRAERME ESAS NOTICIAS?!
© 1985 King Features Syndicate, Inc. World rights reserved.

¡¡LLEVAOS A ESE PERRO!! ¿CÓMO OSA TRAERME ESAS NOTICIAS?
¡¿LA PRINCESA THALIA RECHAZANDO MI MANO?! ¡ESTABA TODO DISPUESTO!
¡¡IBA A EXTENDER MI GOBIERNO SOBRE LAS ISLAS MÍSTICAS!
BARRY & FUJITANI 5/25
© 1985 King Features Syndicate, Inc. World rights reserved.

OH... ¬BURP¬... ¡HA ESTROPEADO MI COMIDA DE MEDIODÍA! ¡DOCTOR...!
¡MI ESTÓMAGO! HAGA ALGO... ¡O TAMBIÉN PEDIRÉ SU CABEZA!
¡SÍ, ALTEZA! ¡AL MOMENTO!

LAS PACÍFICAS ISLAS MÍSTICAS... UN MUNDO AL MARGEN... APARTADO DEL RESTO DEL PLANETA MONGO.

BARRY & FUJITANI 5/27

©1985 King Features Syndicate, Inc. World rights reserved.

UN SIMPLE Y FELIZ PARAÍSO.

BAJO LA PACÍFICA SUPERFICIE, SE AGITAN **PROBLEMAS...**

¡TODOS! ¡HE SIDO INSULTADO POR LA PRINCESA THALIA!

¡UN INSULTO A VUESTRO PRÍNCIPE ES UN INSULTO A VOSOTROS! ¡LOS MAUNEES DEBEN SER ***CASTIGADOS!***

LOS CIELOS TRÓPICOS DE LAS ISLAS MÍSTICAS DE MONGO RESUENAN CON UN CÁNTICO CRECIENTE...

BARRY & FUJITANI 5/28

©1985 King Features Syndicate, Inc. World rights reserved.

UN SONIDO DESCONOCIDO EN LOS PACÍFICOS ATOLONES.

UN CÁNTICO DE GUERRA... ¡ENCENDIDO POR LA IRA DEL PRÍNCIPE KOSNA!

¡HAA-III! ¡SEREMOS VENGADOS!

¡GUERRA A LA PRINCESA THALIA! ¡GUERRA A LOS MAUNEES!

FLASH, TE ESFUERZAS EN VANO. NINGUNA NAVE... DE DISEÑO ALGUNO... ¡PUEDO NAVEGAR POR LOS ARRECIFES!

LO INTENTAMOS UNA VEZ, ¿RECUERDAS? ¡Y NAUFRAGAMOS!

BARRY & FUJITANI 5/29

©1985 King Features Syndicate, Inc. World rights reserved.

¡Y NOS RESCATARON, THALIA! ¡LLEGAMOS A TIERRA FIRME!

¡PARECE QUE HAY UNA TORMENTA GESTÁNDOSE EN LAS ISLAS EXTERIORES! ¡SUENA COMO UN TRUENO DISTANTE!

¡MÁS BIEN ***TAMBORES!*** ¡Y UN CÁNTICO DE VOCES HUMANAS! ME PREOCUPA... ¡ESAS SON LAS ISLAS DEL PRÍNCIPE KOSNA!

¡TE PREOCUPAS DEMASIADO, THALIA! ¡ESAS VOCES QUE OYES DE LAS ISLAS DE KOSNA PROBABLEMENTE SEAN SOLO EL *VIENTO!*
¡KOSNA NO SE TOMARÁ MI RECHAZO A LA LIGERA! ¡ES UN JOVEN CACIQUE MIMADO Y ENGREÍDO!
¡EL SONIDO VIAJA LEJOS EN LAS AGUAS!
¡Y CREO QUE ESTAMOS ESCUCHANDO UN *CÁNTICO DE GUERRA!*
BARRY FUJITANI 5/30
© 1985 King Features Syndicate, Inc. World rights reserved.

¡LOS TAMBORES DE GUERRA NO HAN SONADO DESDE LA ÉPOCA DE MI ABUELO, PRINCESA!
¡PERDÓNAME, SIENTO QUE TUS MIEDOS NO TIENEN CAUSA REAL!
¡LA IRA DEL PRÍNCIPE KOSNA ES CAUSA SUFICIENTE, JEFE KANAY!
¡NUESTRAS TRIBUS MAUNEES SON NUMEROSAS Y PODEROSAS! ¡LA TRIBU BOHA ES PEQUEÑA Y DÉBIL!
¡POR ESO HA HABIDO PAZ! ¡NO OSAN ATACAR!
¡SIN EMBARGO, QUIERO ASEGURARME! ¡REUNIRÁS A NUESTROS GUERREROS, Y PREPÁRALOS PARA LO PEOR!
BARRY FUJITANI 5/31
© 1985 King Features Syndicate, Inc. World rights reserved.

¡ME ENCANTARÍA IR CON ELLOS, THALIA!
¡NO, FLASH! ME SIENTO... ¡MÁS SEGURA CONTIGO CERCA DE MÍ!
¡ES SOLO UNA MISIÓN EXPLORADORA!
SI KOSNA SE PREPARA PARA LA GUERRA... ¡ESTAREMOS PREVENIDOS!
¡Y SI NO, ENVIAR ESPÍAS PODRÍA HACER PRENDER LA MECHA!
BARRY FUJITANI 6/1 ©1985 King Features Syndicate, Inc. World rights reserved.

LAS ISLAS DE LAS TRIBUS DE PRÍNCIPE KOSNA. CENTINELAS CONTROLAN LAS COSTAS... VIGILANDO LAS AGUAS.

BARRY & FUJITANI 6/3

¡Y ENTONCES, ALGUIEN ES AVISTADO

¡KAH-WAH-NEEE! ¡CANOA! ¡¡CANOA DE GUERRA MAUNEE!!

© 1985 King Features Syndicate, Inc. World rights reserved.

¡SIGO OYENDO ESOS TAMBORES, FLASH! Y LO QUE PARECE UN CÁNTICO DE GUERRA... ¡TRAÍDO POR LOS VIENTOS NOCTURNOS!

¡SABREMOS SI TIENES RAZÓN, THALIA, CUANDO TU PATRULLA EXPLORADORA REGRESE!

BARRY & FUJITANI 6-4

© 1985 King Features Syndicate, Inc. World rights reserved.

EN ESE MOMENTO LA PATRULLA EXPLORADORA HA LLEGADO A LAS COSTAS ENEMIGAS.

?!

¡Y LA VISIÓN QUE LOS RECIBE NO ES LO QUE ESPERABAN ENCONTRAR!

¡¡HAA-III!! ¡¿Q-QUÉ ES ESO?!

¿UNA VISIÓN...? O ES...

BARRY & FUJITANI 6-5

© 1985 King Features Syndicate, Inc. World rights reserved.

¡LA IRA DE LOS DIOSES CAE SOBRE VOSOTROS, MAUNEES!

¡VUESTRA PRINCESA NOS HA OFENDIDO!

¡LO ES! NAKOOCHEE... ¡EL DIOS DE LA GUERRA Y LA VENGANZA!

APENAS LA PATRULLA EXPLORADORA MAUNEE ALCANZA TIERRA, ES DERRIBADA POR UN ATERRADOR GIGANTE.
¡ES ÉL! NAKOOCHEE... ¡EL DIOS DE LA GUERRA!
¡Y DIOS DE LA VENGANZA!
SI, ID... ¡ESCAPAD! ¡LLEVAD LA NOTICIA A VUESTRA PRINCESA! ¡LOS DIOSES ESTÁN DESCONTENTOS!
HA ROTO UN JURAMENTO... ¡Y NUESTRA IRA CAERÁ SOBRE TODO SU PUEBLO!
¡¡ASÍ HABLA NAKOOCHEE!!
BARRY & FUJITANI 6-6
© 1985 King Features Syndicate, Inc. World rights reserved.

¡LA PATRULLA EXPLORADORA DE THALIA HUYE ANTE LA IRA DE UN GIGANTESCO DIOS!
¡ID, MAUNEES! ¡VOLVED CON VUESTRA GENTE! ¡DECIDLES QUE EL DIOS NAKOOCHEE BUSCA VENGANZA!
¡VUESTRA PRINCESA THALIA HA DISGUSTADO A LOS DIOSES! HASTA QUE CUMPLA CON SU JURAMENTO DE MATRIMONIO...
...NUESTRA MALDICIÓN CAERÁ SOBRE SU PUEBLO... ¡PARA SIEMPRE!
BARRY & FUJITANI 6-7
© 1985 King Features Syndicate, Inc. World rights reserved.

ATACADOS POR EL AIRADO DIOS NAKOOCHEE, LOS ATERRADOS EXPLORADORES MAUNEES SE APRESURAN EN VOLVER.
HASTA QUE AL FIN...
¡LA PATRULLA EXPLORADORA! ¿Q-QUÉ HA SUCEDIDO?
¡NOS... NOS ATACARON! ¡LOS PROPIOS DIOSES!
¡NAKOOCHEE! SU IRA ERA... ¡¡INCREÍBLE!! ESTAMOS MALDITOS... ¡CONDENADOS!
LAS AMIGABLES COSTAS PARECEN FUERA DEL ALCANCE MIENTRAS LOS ELEMENTOS FURIOSOS LOS PERSIGUEN.
BARRY & FUJITANI 6-8
© 1985 King Features Syndicate, Inc. World rights reserved.

EN LA ISLA DONDE LA VIDA DESPREOCUPADA SIEMPRE SE HA DADO POR HECHO, AHORA APARECE EL MIEDO...

BARRY & FUJITANI 6-10

©1985 King Features Syndicate, Inc. World rights reserved.

¡LOS PROPIOS DIOSES ESTÁN EN NUESTRA CONTRA!

¡NUESTROS VALIENTES GUERREROS FUERON ATACADOS POR EL DIOS DE LA GUERRA ***NAKOOCHEE!*** PERO ¿POR QUÉ?

¡DICEN QUE NUESTRA PRINCESA THALIA DESCONTENTÓ A LOS DIOSES, ROMPIENDO SU JURAMENTO DE MATRIMONIO!

¡ES CIERTO! EL PROPIO NAKOOCHEE PRONUNCIÓ LAS PALABRAS... ¡"LOS DIOSES ESTÁN DESCONTENTOS"!

SE DICE QUE HA CONDENADO A NUESTRO PUEBLO... POR ELLA... ¡NUESTRA PRINCESA!

¡DEBERÍA SER ***OBLIGADA*** A CASARSE POR AQUEL QUE SE LE ESCOGIÓ!

BARRY & FUJITANI 6-11

¡BAH! ¡TONTERÍAS SUPERSTICIOSAS! ¡DIOSES VENGADORES! ¡UNA CHICA PUEDE ELEGIR CON SU CORAZÓN!

¡EL SANADOR! ***¡ENCONTRAD AL SANADOR!*** ¡*NAKOOCHEE* HA ATACADO!

©1985 King Features Syndicate, Inc. World rights reserved.

¡A UN LADO, POR FAVOR! ¡DEJAD PASAR A LA PRINCESA!

¡PRINCESA THALIA! ¡DEJADLA PASAR!

BARRY & FUJITANI 6-12

©1985 King Features Syndicate, Inc. World rights reserved.

¡EL DIOS DE LA GUERRA NAKOOCHEE! ATRAVESÓ LAS AGUAS... ¡ATACÓ A NUESTRA FLOTA PESQUERA!

ERA ***ENORME...*** ¡TERRIBLE!

¡N-NO PUEDO CREERLO!

¿NO CREES A TUS OJOS? ¿LA PALABRA DE TUS LEALES SÚBDITOS, PRINCESA THALIA?
¡TAL VEZ *PREFIERA* NO CREER!
BARRY & FUJITANI 6-13

¡DOS VECES NUESTROS VALIENTES HOMBRES HAN SIDO ATACADOS POR EL GRAN DIOS *NAKOOCHEE!* ¿SON SUS HERIDAS IMAGINARIAS?
¡COMO EL ENORME GIGANTE QUE CAMINÓ POR LAS AGUAS! ¡Y TE *CULPÓ* POR SU IRA, PRINCESA! ¡PERO NOS *CASTIGA* A NOSOTROS!
© 1985 King Features Syndicate, Inc. World rights reserved.

¡TONTERÍAS! ¡ALGUIEN ESTÁ JUGANDO CON VUESTROS MIEDOS! OLVIDÁIS... ¡QUE FUI DISCÍPULA DEL ANTIGUO TEMPLO!
¡HE VISTO USAR ESTOS TRUCOS CON FALSOS "DIOSES" PARA ESCLAVIZAROS!
¡PRINCESA, LAS HERIDAS DE ESE VALIENTE SON *REALES!*
BARRY & FUJITANI 6-14

¡CÁSATE CON KOSNA Y LOS DIOSES NOS DEJARÁN EN PAZ!
¡OH, FLASH! ¡NO PUEDO!
© 1985 King Features Syndicate, Inc. World rights reserved.

¡PRINCESA, EL CONSEJO HA DECIDIDO! ¡DEBES CEDER A NUESTRA ELECCIÓN ORIGINAL!
CÁSATE CON EL PRÍNCIPE KOSNA... ¡O TU DESTINO ESTÁ EN MANOS DE LOS DIOSES!
¡TODOS SABEMOS LO QUE ESO SIGNIFICA, ANCIANO! ¡LAS VIEJAS COSTUMBRES! ¡SACRIFICIO HUMANO!
BARRY & FUJITANI 6-15

¡ESPERAD, CABALLEROS! ANTES DE QUE OS PRONUNCIÉIS, DADME UNA OPORTUNIDAD DE ENCONTRAR A ESTE "DIOS" NAKOOCHEE...
¡...Y PONERLO AL DESCUBIERTO!
¿NO TEMES A NUESTROS DIOSES, FLASH GORDON?
© 1985 King Features Syndicate, Inc. World rights reserved.

¡RESPETADOS ANCIANOS, ANTES DE QUE OS PRONUNCIÉIS SEVERAMENTE SOBRE LA PRINCESA THALIA, DADME PERMISO PARA ***ENCONTRAR*** A ESE "DIOS" NAKOOCHEE!

¡ASEGURÉMONOS DE QUE NO ES UN ***ENGAÑO!***

¡TE ARRIESGAS A ARROJAR ***MÁS*** FURIA DE LOS DIOSES SOBRE NOSOTROS!

BARRY & FUJITANI 6-17

EL CONSEJO DE ANCIANOS MALINEE.

¡Y ***VOSOTROS*** OS ARRIESGÁIS A CONDENAR A VUESTRA PRINCESA SIN MOTIVO! ¿QUÉ ES PEOR?

©1985 King Features Syndicate, Inc. World rights reserved.

BARRY & FUJITANI 6-18

¡MUY BIEN, FLASH GORDON! ¡LOS ANCIANOS ACEPTAN A REGAÑADIENTES!

¡TIENES DOS DÍAS PARA TRAER PRUEBAS DE QUE LOS DIOSES NO NOS HACEN LA GUERRA!

PERO CUIDADO... SI TE EQUIVOCAS Y PROVOCAS MÁS AÚN LA IRA DE LOS DIOSES...

¡SERÁS ***SACRIFICADO*** JUNTO A THALIA PARA APACIGUARLOS!

©1985 King Features Syndicate, Inc. World rights reserved.

¡DOS DÍAS, FLASH GORDON, PARA DEMOSTRAR QUE LA IRA DE ***NAKOOCHEE*** ES UN TRUCO!

FRACASA... ¡Y TE UNIRÁS A LA PRINCESA THALIA COMO ***SACRIFICIO*** PARA APACIGUAR A LOS DIOSES!

BARRY & FUJITANI 6-19

¡FLASH, NO PUEDO PERMITIR QUE LO HAGAS!

¡YA LO HE HECHO!

EN OTRA ISLA...

¡EL ***MIEDO*** SE EXTIENDE ENTRE LOS MALINEES! ¡VA BIEN, GRAN PRÍNCIPE KOSNA!

© 1985 King Features Syndicate, Inc. World rights reserved.

¡EL DIOS NAKOOCHEE EXTIENDE EL TERROR ENTRE LOS MAUNEES! ¡PRONTO THALIA CEDERÁ ANTE VOS, GRAN PRÍNCIPE KOSNA!

¡AHHHH, SÍ! Y CUANDO LO HAGA...

BARRY & FUJITANI 6-20

©1985 King Features Syndicate, Inc. World rights reserved.

¡...DUPLICARÉ MIS DEMANDAS DE DOTE! ¡Y LA HARÉ ARRODILLARSE COMO MI ESCLAVA!

EN UNA PLAYA, NO LEJOS DE LA ESPLÉNDIDA CHOZA DE KOSNA...

...UNA FIGURA SOLITARIA SURGE DEL MAR.

JUNTO A LA ORILLA, ESCONDIDA A LA VISTA POR ARRECIFES DE CORAL, UNA BATANGA ESTÁ AMARRADA...

BARRY & FUJITANI 6-21

©1985 King Features Syndicate, Inc. World rights reserved.

EN LA PLAYA, UN BUCEADOR EMERGE.

FLASH GORDON, EXPLORANDO LA ISLA DE PRÍNCIPE KOSNA.

LA RESPUESTA AL ROMPECABEZAS ESTÁ AQUÍ, EN ALGUNA PARTE.

EXPLORANDO LA ISLA DEL PRÍNCIPE KOSNA, FLASH SE HA COLADO EN LA COSTA CASI SIN SER VISTO...

BARRY & FUJITANI 6-22

©1985 King Features Syndicate, Inc. World rights reserved.

¡¡SSSSHHHH!! ¿ESTÁS INTENTANDO ESTROPEAR MI ACTUACIÓN ANTES DE QUE EMPIECE?

UN GUERRERO BOHA TIENE LA DESGRACIA DE TROPEZARSE CON FLASH. ES RÁPIDAMENTE SILENCIADO.

BARRY & FUJITANI 6-24

© 1985 King Features Syndicate, Inc. World rights reserved.

FLASH INSPECCIONA LA PLAYA A TRAVÉS DE UNAS LENTES.

Y LO QUE VE LE PROVOCA UNA SONRISA DE SATISFACCIÓN.

¡¡AJÁ!! ¡MUY INTELIGENTE, KOSNA, VIEJO AMIGO!

¡VALIENTES GUERREROS DE LA TRIBU BOHA! LOS MAUNEES NOS SUPERAN EN NÚMERO... ¡¡PERO LOS DIOSES ESTÁN DE ***NUESTRO*** LADO!!

¡¿VEIS?! ¡EL PROPIO DIOS NAKOOCHEE SE ALINEA JUNTO A NOSOTROS!

BARRY & FUJITANI 6-25

© 1985 King Features Syndicate, Inc. World rights reserved.

CERCA, UN ESPECTADOR NO INVITADO... FLASH GORDON.

¡LA PRINCESA THALIA SERÁ MI PROMETIDA! SU TRIBU SE ARRODILLARÁ ANTE NOSOTROS...

¡...O NAKOOCHEE LOS ***DESTRUIRÁ!***

¡MM-HMMM!

¿SIN NOTICIAS DE LA RENDICIÓN DE THALIA?

¡NADA, PRÍNCIPE KOSNA!

BARRY & FUJITANI 6-26

¡ENTONCES LA IRA DE ***NAKOOCHEE*** CAERÁ SOBRE LOS MAUNEES DE NUEVO!

HMM... ¡INTERESANTE!

¡HORA DE VOLVER A TIEMPO PARA EL ESPECTÁCULO!

© 1985 King Features Syndicate, Inc. World rights reserved.

¿ALGUNA COSA, FLASH?
¡MUCHAS! ¡LA MISIÓN FUE DE DIEZ!
BARRY & FUJITANI 6-27
© 1985 King Features Syndicate, Inc. World rights reserved.
¡¿DE DIEZ?!
¡NO IMPORTA! ¡THALIA, REÚNE A TU GENTE EN LA PLAYA AL ATARDECER! ¡JEFE TANAY, QUE TUS GUERREROS ESTÉN PREPARADOS!
¡VAMOS A DI-VERTIR-NOS!

¿QUÉ ESTÁ OCURRIENDO?
¡DEBEMOS OBSERVAR EL MAR! ¿ALGÚN TIPO DE ESPECTÁCULO?
¿EN UN MOMENTO EN QUE NUESTRA TRIBU ESTÁ TAN AMENAZADA? ¡RIDÍCULO!
BARRY & FUJITANI 6-28
© 1985 King Features Syndicate, Inc. World rights reserved.
¡MIRAD! ¡AHÍ FUERA!

¡¡GRANDES DIOSES PIADOSOS!! ¡V-VIENE DE NUEVO! ¡A TRAVÉS DE LAS AGUAS!
¡EL PODEROSO DIOS NAKOOCHEE! ¡PREPARADO PARA LA GUERRA!
¿POR ESO NOS REUNIERON... PARA MORIR TODOS JUNTOS?
BARRY & FUJITANI 6-29
¡TRIBU DE LOS MAUNEES! HABÉIS SIDO ADVERTIDOS... ¡PERO ESTÁIS SORDOS!
VUESTRA PRINCESA ME DESAFÍA... ¡Y LO PAGARÉIS!
© 1985 King Features Syndicate, Inc. World rights reserved.

NAKOOCHEE... ¡¡OTRA VEZ!!

BARRY & FUJITANI 7-1

ESTA VEZ, SIN DUDA NOS DESTRUIRÁ A *TODOS...*

¡ES CULPA DE ***ELLA!*** ¡PRINCESA THALIA! ¿QUÉ LE IMPORTAMOS?

¡ES ELLA CON QUIEN LOS DIOSES ESTÁN FURIOSOS! ¡QUE SE LA LLEVEN!

¡SÍ! ¡ENTREGÁDSELA A NAKOOCHEE!

© 1985 King Features Syndicate, Inc. World rights reserved.

¡ES LA PRINCESA THALIA QUIEN HA ENFURECIDO A LOS DIOSES!

QUE NAKOOCHEE SE LA LLEVE... ¡Y NOS DEJE EN PAZ!

¡ATRÁS! ¡SOLTADLA!

MIENTRAS, EN LOS ARRECIFES JUNTO A LA COSTA...

BARRY & FUJITANI 7-2

¡MUY BIEN, TODOS! ¡AHORA CUMPLAMOS NUESTRA TAREA!

© 1985 King Features Syndicate, Inc. World rights reserved.

¡CORRED! ¡¡HUID!!

BARRY & FUJITANI 7-3

¡¡NO HAY ADÓNDE HUIR!! ***¡NO PODÉIS ESCAPAR DE LOS DIOSES!***

MIENTRAS, BAJO LA SUPERFICIE, FLASH SE APROXIMA A SU OBJETIVO...

¡PILLADOS, AMIGOS! ¡IN FRAGANTI!

© 1985 King Features Syndicate, Inc. World rights reserved.

BAJO EL AGUA, LOS HOMBRES DE FLASH ATACAN...
BARRY & FUJITANI 7-4
©1985 King Features Syndicate, Inc. World rights reserved.

¡MIENTRAS, ARRIBA, LA ACTUACIÓN DE NAKOOCHEE FLAQUEA!

DE REPENTE, LOS ATERRORIZADOS MAUNEES EN ESTAMPIDA SE DETIENEN EN SECO...
BARRY & FUJITANI 7-5
©1985 King Features Syndicate, Inc. World rights reserved.
¡...OBSERVANDO JUNTO A LA ORILLA, SOLO PUEDEN PARPADEAR Y QUEDARSE SIN HABLA!

EL TEMIBLE "DIOS" NAKOOCHEE ES DERRIBADO SIN CEREMONIAS...
¡UNA EXTRAÑA FORMA EMERGE DEL MAR, PARA OBSERVAR EL INCREÍBLE ESPECTÁCULO!

BARRY & FUJITANI 7-6

¡AJÁ, HOMBRETÓN! ¡VEN CON PAPÁ!
©1985 King Features Syndicate, Inc. World rights reserved.

FLASH HA PREPARADO UNA TRAMPA PARA EL TEMIBLE DIOS NAKOOCHEE. SU "PASEO SOBRE LAS AGUAS" ES INTERRUMPIDO DE FORMA POCO CEREMONIOSA.

¡VEAMOS ALGUNOS MILAGROS, GRANDULLÓN!

BARRY & FUJITANI 7-8

©1985 King Features Syndicate, Inc. World rights reserved.

MIRAD... ¡UNA ***BALSA!*** ¡PROPULSADA POR ALGÚN BARCO SUBMARINO!

¡EL GRAN DIOS NOS ENGAÑÓ! ¡SI ES REALMENTE UN DIOS!

GLLLLGGGG... →... GRGLE←

UN GRAN DIOS... ¿AHOGÁNDOSE?

FLASH TIRA Y RETUERCE LA CABEZA DEL "DIOS" HASTA QUE...

¡AJÁ!

© 1985 King Features Syndicate, Inc. World rights reserved.

BARRY & FUJITANI 7-9

¡BIEN, BIEN! ¿QUÉ TENEMOS AQUÍ?

BARRY & FUJITANI 7-10

©1985 King Features Syndicate, Inc. World rights reserved.

¡ESTE ES VUESTRO TEMIBLE DIOS NAKOOCHEE!

¡UNA CARCASA DE PEGAMENTO Y PINTURA! ¡Y UNA TRIPULACIÓN DE COBARDES ESCONDIDOS TRAS SU MÁSCARA!

¡JUGANDO CON VUESTROS MIEDOS SUPERSTICIOSOS!

¡AQUÍ ESTÁ EL DIOS NAKOOCHEE! ¡UN ARMAZÓN VACÍO Y UN PUÑADO DE FARSANTES!
BARRY & FUJITANI 7-11
¡IURDIDO POR VUESTROS ENEMIGOS! ¿TEMBLÁIS DE TERROR AHORA, VALIENTES INDÍGENAS MAUNEES?
¡PERDÓNANOS, FLASH GORDON, POR NUESTRA ESTUPIDEZ! Y TÚ, PRINCESA THALIA...
¡ESTABAIS DISPUESTOS A DARME MUERTE PARA "APACIGUAR" A ESTA FARSA! ¡TAL ES LA "SABIDURÍA" DE LOS ANCIANOS!
¡QUE MI PUEBLO SEPA A QUÉ ESTÚPIDOS HAN SEGUIDO!
© 1985 King Features Syndicate, Inc. World rights reserved.

¿QUÉ HAY DE LOS HOMBRES DE KOSNA, FLASH GORDON?
BARRY & FUJITANI 7-12
RETENEDLOS AQUÍ... ¡BAJO GUARDIA CONSTANTE! ¡KOSNA NO DEBE SABER QUE CONOCEMOS SU SECRETO!
¡EL GRAN DIOS NAKOOCHEE ESTÁ A PUNTO DE MORDER LA MANO QUE LO CREÓ!
© 1985 King Features Syndicate, Inc. World rights reserved.

¡AHHHH! ¡NO PUEDO ESPERAR LAS NOTICIAS DE LAS ISLAS MAUNEES!
¡NAKOOCHEE YA LOS HABRÁ VISITADO DE NUEVO... Y LLENADO SUS CORAZONES CON TERROR!
BARRY & FUJITANI 7-13
¡EN CUALQUIER MOMENTO SABREMOS QUE LA PRINCESA THALIA SE HA RENDIDO!
© 1985 King Features Syndicate, Inc. World rights reserved.
¡JA, SÍ, QUERIDO SACERDOTE, Y VENDRÁ DE RODILLAS!
¡PRÍNCIPE KOSNA! ¡NAKOOCHEE REGRESA!

EL PRÍNCIPE KOSNA SE REGOCIJA...

¡LA TRIBU MAUNEE ESTARÁ ROGANDO PIEDAD!

KOSNA... ¡REGRESAN!

¡JA, JAAAAA! ¡NAKOOCHEE YA HABRÁ COMPLETADO SU ATAQUE!

BARRY & FUJITANI 7-15

© 1985 King Features Syndicate, Inc. World rights reserved.

¡NAKOOCHEE REGRESA! ¡PERO NO COMO SIEMPRE, MI PRÍNCIPE!

¡ESTÚPIDOS! ¡¿POR QUÉ NOS PRESENTAN AHORA ESTE ESPECTÁCULO?!

¡LA PATRULLA DE ASALTO REGRESA, PRÍNCIPE KOSNA! PERO ¿POR QUÉ TODO ESTE ESPECTÁCULO?

¡MALDITOS ESTÚPIDOS! ¡DEBEN HACER FLOTAR LA ESTATUA SOBRE EL AGUA! ¡¡ASÍ SE ARRIESGAN A DAÑARLA!!

BARRY & FUJITANI 7-16

© 1985 King Features Syndicate, Inc. World rights reserved.

¡PRÍNCIPE KOSNA! ¡TE HAS ***BURLADO*** DE LOS DIOSES! HAS CREADO UN ÍDOLO A MI IMAGEN...

¡...Y SERÁS ***CASTIGADO!***

© 1985 King Features Syndicate, Inc. World rights reserved.

¡PRÍNCIPE KOSNA, TE HAS ***BURLADO*** DE MÍ! HAS CREADO UN FALSO DIOS A MI IMAGEN...

¿QUÉ? ¿MIS PROPIOS HOMBRES ESTÁN JUGANDO CONMIGO?

¿P-PUEDE ESTE SER EL ***AUTÉNTICO*** DIOS NAKOOCHEE?

BARRY & FUJITANI 7-17

¡HAS JUGADO A SER DIOS PARA ATERRORIZAR A LOS MAUNEES!

¡AHORA PROBARÁS LA ***AUTÉNTICA FURIA*** DE LOS DIOSES!

EL ARDID DEL PRÍNCIPE KOSNA REGRESA PARA ACOSARLE. ¡NAKOOCHEE, DIOS DE LA GUERRA Y LA VENGANZA, SE VUELVE CONTRA LA TRIBU BOHA!

BARRY & FUJITANI 7-18

¡HAS JUGADO A SER UN DIOS, PRÍNCIPE KOSNA! ¡Y DESPERTADO MI ESPÍRITU DEL PACÍFICO REPOSO!

¡VENGO A ***CASTIGARTE!***

¡AIEEEE! ¡SÁLVANOS!

¡ESTAMOS ***CONDENADOS!***

¡LOS CIELOS DESCIENDEN SOBRE NOSOTROS!

©1985 King Features Syndicate, Inc. World rights reserved.

¡OH, GRANDES DIOSES DEL CIELO! ¡NAKOOCHEE VIENE A LA COSTA!

BARRY & FUJITANI 7-19

¡ESTAMOS ***PERDIDOS!***

¡TODOS PERECEREMOS!

¡PRÍNCIPE KOSNA! ¡ES COSA SUYA!

©1985 King Features Syndicate, Inc. World rights reserved.

¡TÚ! ¡PRÍNCIPE KOSNA! ***¡TÚ*** CREASTE EL FALSO DIOS!

¡PARA OBTENER TUS PROPIOS FINES, HAS TRAÍDO LA ***PERDICIÓN*** SOBRE NOSOTROS!

NO... ¡¡N-NO!!

BARRY & FUJITANI 7-20

©1985 King Features Syndicate, Inc. World rights reserved.

ATRÁS... ¡ES MÍO!

EL GRAN DIOS NAKOOCHEE REGRESA PARA ACOSAR AL PRÍNCIPE KOSNA...
¡ATRÁS, MORTALES! ¡KOSNA ME PERTENECE!
BARRY FUJITANI 7-22
¡AHORA TE CASTIGARÉ, MORTAL, POR USAR MI NOMBRE E IMAGEN EN VANO!
¡PIEDAD! PIEDAD... ¡POR FAVOOOOR!
© 1985 King Features Syndicate, Inc. World rights reserved.

AHORA, PRÍNCIPE KOSNA... ¿TE APLASTO BAJO MI PIE... TE CONVIERTO EN POLVO... TE HAGO ARDER EN CENIZAS? ¿QUÉ SERÁ?
¡OHHH, NO, GRAN DIOS! ¡PIEDAD!
BARRY FUJITANI 7-23
¡¿PIEDAD?! ¿POR QUÉ? ¿MOSTRARÍAS PIEDAD A LOS MALINEES?
¡S-SÍ, LO HARÍA... ES DECIR, LO HARÉ! ¡¡OHH, POR FAVOR, PERDÓNAME!!
© 1985 King Features Syndicate, Inc. World rights reserved.

¡NO! ¡POR FAVOR, GRAN DIOS NAKOOCHEE! ¡SOLO SOY UN SIMPLE MORTAL PECADOR! MUESTRA UN POCO...
UN POCO DE P-PIEDAD...
BARRY FUJITANI 7-24
© 1985 King Features Syndicate, Inc. World rights reserved.
¡LISTO! ¡AQUÍ ESTÁ VUESTRO PRÍNCIPE Y LÍDER! ¡NO ES DIGNO DE MI VENGANZA!

¡AQUÍ ESTÁ VUESTRO GRAN "LÍDER", GUERREROS BOHA! ¡DESMAYADO COMO UNA DONCELLA!
¡INDIGNO INCLUSO DE MI VENGANZA!
BARRY & FUJITANI 7-25

¡LE DEJO A VUESTRA INDULGENCIA! PERDONO A VUESTRO POBLADO... ¡PERO ESTÁIS ***ADVERTIDOS!***
DEJAD A LOS MALINEES EN PAZ... ¡¡O REGRESARÉ!!
© 1985 King Features Syndicate, Inc. World rights reserved.

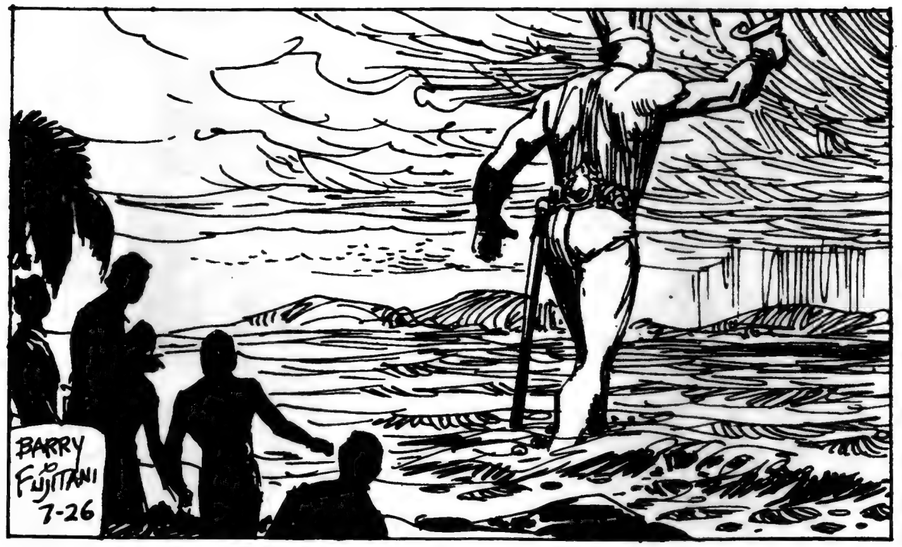
BARRY & FUJITANI 7-26

¡GRACIAS A LOS GRANDES ESPÍRITUS, NAKOOCHEE NOS PERDONÓ!
¡MIRAD A NUESTRO "NOBLE" PRÍNCIPE! ¡DEBERÍA SER CASTIGADO!
¡NO! ¡MEJOR QUE VIVA EN LA VERGÜENZA Y LA DESGRACIA!
© 1985 King Features Syndicate, Inc. World rights reserved.

¡NAKOOCHEE DESAPARECE EN LOS MARES!
QUE NUNCA VOLVAMOS A VER SU TERRIBLE ESPECTRO.
BARRY & FUJITANI 7-27

¡BUUUUF! ¡ESA ESPADA EN LLAMAS ESTABA ***CALIENTE!*** ¡OTRO MINUTO AHÍ DENTRO Y ME HABRÍA ***ASADO!***
¡FUISTE UN DIOS DE LA VENGANZA MARAVILLOSO, FLASH GORDON!
© 1985 King Features Syndicate, Inc. World rights reserved.

EL "GRAN DIOS" NAKOOCHEE HA PROVOCADO EL TERROR ENTRE LA TRIBU BOHA. Y AHORA, ESCONDIDO TRAS UNA BARRERA DE CORAL, LA ILUSIÓN ACABA.

¡RÁPIDO, SACADME DE ESTA SAUNA!

BARRY & FUJITANI 7-29

ESTUVISTE TEMIBLE... ¡MARAVILLOSO, FLASH GORDON!

¡TAL VEZ! ¡PERO ME ALEGRA PONER FIN A NUESTRO ESPECTÁCULO!

© 1985 King Features Syndicate, Inc. World rights reserved.

¡EL DIOS NAKOOCHEE HA SERVIDO A SU PROPÓSITO, FLASH GORDON!

COINCIDO, THALIA...

BARRY & FUJITANI 7-30

© 1985 King Features Syndicate, Inc. World rights reserved.

¡EL FINAL ADECUADO PARA UN MITO ESTÚPIDO!

¡OJALÁ PUDIÉRAMOS CONVERTIR TODAS LAS SUPERSTICIONES EN HUMO!

MÍRALOS... ¡COMO NIÑOS, FLASH! ¡SOLO HACE UNOS DÍAS, TEMBLABAN DE TERROR ANTE ESE "DIOS"!

NO SEAS CONDESCENDIENTE, THALIA...

BARRY & FUJITANI 7-31

...TODOS HEMOS SIDO EMBAUCADOS ALGUNA VEZ... ¿VERDAD?

¡OUCH! ¡NO ME HAS PERDONADO POR TRAERTE AQUÍ BAJO UN FALSO PRETEXTO!

© 1985 King Features Syndicate, Inc. World rights reserved.

¡FLASH, LAMENTO HABER USADO EL ENGAÑO! ¡PERO RESULTÓ QUE NECESITÉ TU AYUDA AQUÍ!
OLVÍDALO, THALIA. NO PRETENDÍA INSISTIR.
BARRY & FUJITANI 8-1
© 1985 King Features Syndicate, Inc. World rights reserved.
¡ME ALEGRA QUE TUS ISLAS ESTÉN DE NUEVO EN PAZ! PERO NO SON MI HOGAR...
¡DEBO ENCONTRAR UNA SALIDA!

FLASH, SI HUBIERA ALGO QUE PUDIERA HACER PARA AYUDAR...
¡PERO LOS DOS SABEMOS QUE LOS MARES QUE NOS RODEAN SON IMPENETRABLES!
LO LOGRÉ UNA VEZ... ¡DE MILAGRO! ¡DEBO VOLVER A INTENTARLO!
BARRY & FUJITANI 8-2
© 1985 King Features Syndicate, Inc. World rights reserved.
¡¿QUÉ...?! ¡¿Q-QUÉ ES ESO?!

¡¿QUÉ ES, FLASH?!
ALGO AHÍ ARRIBA, THALIA...
BARRY & FUJITANI 8-3
© 1985 King Features Syndicate, Inc. World rights reserved.
TP
¡MIRA! ¡UN GRAN DISCO METÁLICO EN LOS CIELOS!

¡UNA AERONAVE! ¡¿ATERRIZANDO AQUÍ?!

¡LA PRIMERA!

¿QUIÉN? ¿POR QUÉ?

BARRY & FUJITANI 8-5

¡¿POR TODOS LOS...?! ***¡NO PUEDO CREERLO!*** ¡SI ES QUIEN CREO!

© 1985 King Features Syndicate, Inc. World rights reserved.

¡NINGUNA AERONAVE HA ALCANZADO JAMÁS ESTAS ISLAS!

¡¿QUÉ... QUÉ ***SON?!***

BARRY & FUJITANI 8-6

© 1985 King Features Syndicate, Inc. World rights reserved.

¿HAY AQUÍ UN TERRÍCOLA LLAMADO FLASH GORDON?

YA LO CREO... ¡Y ESTÁ MUY ***ENCANTADO*** DE VEROS!

¡YO SOY FLASH GORDON! ¡Y NO TENÉIS QUE DECIRME QUIÉNES SOIS! ***EGON*** OS ENVIÓ... ¿CORRECTO?

OH, ¿ERES PSÍQUICO, ENTONCES? ¿UN VIDENTE?

BARRY & FUJITANI 8-7

© 1985 King Features Syndicate, Inc. World rights reserved.

NO... ¡YA CONOCÍA A VUESTRA POLICÍA DEL TIEMPO! PERO ¿CÓMO HABÉIS LLEGADO?

¡ESTAS ISLAS ESTÁN CUBIERTAS POR UN EXTRAÑO ESCUDO MAGNÉTICO! ¡IMPENETRABLE!

¡TONTERÍAS! NADA ES IMPENETRABLE... ¡CUANDO SABES CÓMO!

¡HAN TENIDO UN LARGO VIAJE, AGENTES! ¿TAL VEZ LES APETECERÍA ALGO DE COMIDA FRESCA?
¿COMIDA CRUDA NATURAL? ¡ECS! ¡NO, NO! ¡TENEMOS NUESTRAS CÁPSULAS NUTRITIVAS!
¿OS IMPORTA SI ME UNO ANTES DE IRNOS?
¿SUPONGO QUE RETROCEDISTEIS EN EL TIEMPO PARA ENCONTRAR A EGON?
SÍ, ES INCORREGIBLE... ¡CONSTANTEMENTE DESAFÍA LA LEY CONTRA EL VIAJE TEMPORAL! ANTES DE LLEVARLO DE VUELTA...
...NOS CONVENCIÓ PARA AYUDAR A RESCATARTE.
BARRY & FUJITANI 8-8
©1985 King Features Syndicate, Inc. World rights reserved.

¡ASÍ QUE EGON HA VUELTO A HACERLO! ¡TAL VEZ HAYA ALGO INCORRECTO EN SUS LEYES, AGENTES!
¡NO PUEDEN MATAR LA CURIOSIDAD!
¡EL VIAJE TEMPORAL NO PUEDE AUTORIZARSE! ¡DEMASIADA GENTE HA ALTERADO LA HISTORIA! ¡LA DEJARON HECHA UN DESASTRE!
BARRY & FUJITANI 8-9
¡BIEN, FLASH GORDON, ESTAMOS LISTOS PARA DEVOLVERTE AL MUNDO EXTERIOR!
¡OH, FLASH! ¡PIENSA EN MÍ! ¡TE ECHARÉ DE MENOS!
¡BUENA SUERTE, THALIA! ¡VOLVEREMOS A VERNOS, ESTOY SEGURO!
©1985 King Features Syndicate, Inc. World rights reserved.

A-ADIÓS, FLASH... ¡BUENA SUERTE!
BARRY & FUJITANI 8-10
©1985 King Features Syndicate, Inc. World rights reserved.
Y EN INSTANTES...
¡VAYA! ARBÓREA... ¿YA? ¿CÓMO LO HABÉIS HECHO?
SI TIENES QUE PREGUNTAR, NO LO ENTENDERÁS. ¡LISTOS PARA ATERRIZAR!
PRÓXIMA SEMANA: PARTIDA DOLOROSA

EN UN SEGUNDO, EL PLATILLO DEL FUTURO ABANDONA LAS ISLAS MÍSTICAS, Y AL SIGUIENTE...
¡ARBÓREA! ¡MILES DE KILÓMETROS EN UN PARPADEO! ¿CÓMO?
¡SI INTENTARA EXPLICARLO, NO LO ENTENDERÍA, SR. GORDON!
BARRY & FUJITANI 8-12
¡LO ESPERAN EN PALACIO, SR. GORDON!
PRONTO NOS VEREMOS... ¡PARA RECOGER A EGON!
¿OS LO LLEVÁIS DE VUELTA, PUES?
© 1985 King Features Syndicate, Inc. World rights reserved.

¡EL PALACIO REAL, SEÑOR!
¡FLASH! OH, FLASH... ¡HAS VUELTO!
BARRY & FUJITANI 8-13
© 1985 King Features Syndicate, Inc. World rights reserved.
¡DE ALGÚN MODO, SIEMPRE VUELVO! ¡AUNQUE ESTA VEZ, DALE, REALMENTE TUVE MIS DUDAS!
¡FLASH, SIEMPRE PAREZCO METERTE EN PROBLEMAS, LO SIENTO!
¡TONTERÍAS, EGON! SI NO HUBIERAS HECHO VENIR A LA POLICÍA DEL TIEMPO, ¿QUIÉN ME HABRÍA RESCATADO?

¡ANÍMATE, EGON! ¡TODO SALIÓ BIEN!
¡JAMÁS LLEGUÉ A VISITARTE, FLASH! ME ROMPÍ UNA PIERNA, TE ENVIÉ EN UNA MISIÓN ESTÚPIDA, Y AHORA QUE VUELVES...
BARRY & FUJITANI 8-14
© 1985 King Features Syndicate, Inc. World rights reserved.
¡LA POLICÍA DEL TIEMPO ME LLEVARÁ A CASA CON MI FASTIDIOSA MUJER! ¡OHHH!
¡EGON, SIEMPRE TE ATRAPAN! ¿POR QUÉ SIGUES INTENTÁNDOLO?
¡TAL VEZ ALGÚN DÍA LO CONSIGA, DALE!

¡DEBERÍAS ESTAR AGRADECIDO DE QUE LA POLICÍA DEL TIEMPO TE BUSCARA!
¡AQUÍ VIENEN YA!
BARRY & FUJITANI 8-15
¡PERDÍ TU SALTADOR TEMPORAL! ¡TE HABRÍAS QUEDADO VARADO AQUÍ!
¡Y JAMÁS REGRESAR CON MI MUJER! ¿¿TAN MALO ES?!
© 1985 King Features Syndicate, Inc. World rights reserved.
¡VAMOS, LA CONOCÍ! ¡ES BUENA!
¡PARA TI TAL VEZ, FLASH! ¡ERES MÁS GRANDE QUE ELLA!
¡VAMOS, EGON! ¡DE VUELTA A LA NAVE TEMPORAL, Y A CASA!
-¡SNIF!- ¡S-SÍ, AGENTE!
BARRY & FUJITANI 8-16
¡ADIÓS, DALE! ¡ADIÓS, FLASH! ¡VENID A VERME!
NOS ENCANTARÍA...
¡...PERO NO PODEMOS VIAJAR POR EL TIEMPO!
¡TODAVÍA NO! PERO ¿QUIÉN SABE?
© 1985 King Features Syndicate, Inc. World rights reserved.
ALLÁ VAN... ¡DE VUELTA AL SIGLO XXX!
¿QUÉ LE HARÁN A EGON?
BARRY & FUJITANI 8-17
NADA SERIO... ¡OTRO LAVADO DE CEREBRO! ¡PARA QUITARLE LA MANÍA DE VIAJAR EN EL TIEMPO!
UNA FORMA BASTANTE CIVILIZADA DE RESOLVER PROBLEMAS... ¡SI FUNCIONA!
¡ASÍ PARECE LA MAYORÍA DE VECES, BARÍN! ¡EGON ES EL ÚNICO REINCIDENTE QUE NO PUEDEN DOBLEGAR!
© 1985 King Features Syndicate, Inc. World rights reserved.
EL LUNES EMPIEZA: UNA NUEVA AVENTURA

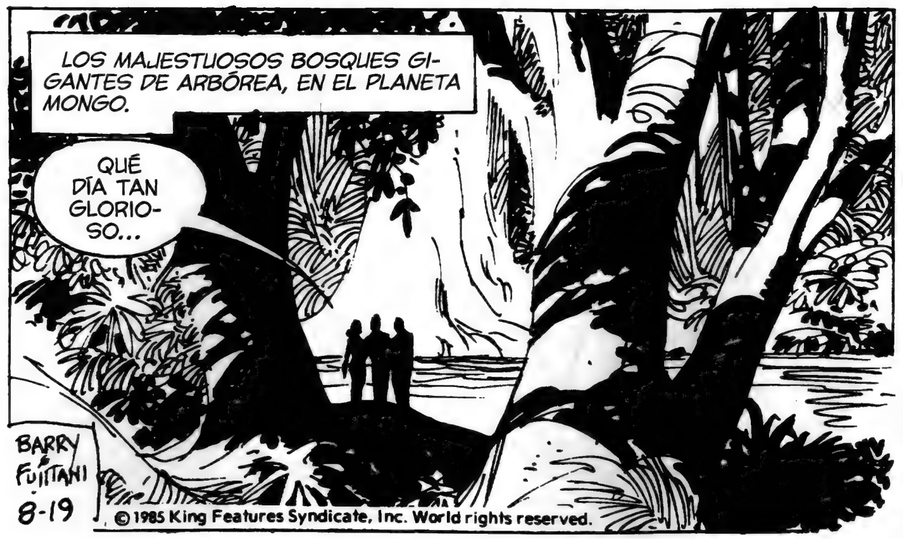
LOS MAJESTUOSOS BOSQUES GIGANTES DE ARBÓREA, EN EL PLANETA MONGO.
QUÉ DÍA TAN GLORIOSO...
BARRY FUJITANI 8-19
© 1985 King Features Syndicate, Inc. World rights reserved.

¡PERFECTO, DALE! ¡Y EL RÍO CORRE VELOZ!
¡DEBERÍA HABER ALGUNOS RÁPIDOS MÁS ABAJO!
¡ES LO QUE ME TEMO!

¡CUIDADO! ¡MANTENED EL MORRO APUNTADO HACIA ABAJO!
¡OH, SANTO CIELO...!
BARRY FUJITANI 8-20
© 1985 King Features Syndicate, Inc. World rights reserved.

¡CABEZA ALTA!
¡OHH, ESO ESPERO!

¡AJÁ! ¡BIEN HECHO, CHICOS!
BARRY FUJITANI 8-21

OS LO DIJE... ¡TAN FÁCIL COMO HACER RODAR UN TRONCO!
© 1985 King Features Syndicate, Inc. World rights reserved.

¡¿QUÉ...?!
¡¿UNA FLECHA?!
BARRY & FUJITANI
8-22

¡OH, CIELOS! ¡NOS ESTÁN ATACANDO!
SEGUID REMANDO... ¡MOVEOS! ¡NO MIRÉIS ATRÁS!
© 1985 King Features Syndicate, Inc. World right's reserved.

¡AGACHA, DALE! ¡ME OCUPARÉ SOLO!
BARRY & FUJITANI
8-23
© 1985 King Features Syndicate, Inc. World rights reserved.

PERO LAS AGUAS FURIOSAS SORPRENDEN LA CANOA DE LADO Y...
OHH... ¡SANTO CIELO!

¡DALE! ¡¡ZARKOV!!
BARRY & FUJITANI
8-24
© 1985 King Features Syndicate, Inc. World rights reserved.

¡OHH, NO...!

DALE Y ZARKOV HAN SIDO ARROJADOS ENTRE LOS FURIOSOS RÁPIDOS...

AHORA, FLASH CAE POR UNA ELEVADA CASCADA...

Y DEBE SALTAR... MIENTRAS LA CANOA QUEDA APLASTADA COMO LA CÁSCARA DE UN HUEVO.

BARRY FUJITANI 8-26

© 1985 King Features Syndicate, Inc. World rights reserved.

UNA ELEVADA CASCADA HA ACABADO CON LA CANOA DE FLASH...

¡MI MOCHILA!

BARRY & FUJITANI 8-27

¡VOY A **NECESITARLA!**

© 1985 King Features Syndicate, Inc. World rights reserved.

DALE... ZARKOV... ¿ALCANZARON LA ORILLA? ¿AÚN LOS ESTÁN ATACANDO?

SU CANOA... ¡SIGUE ALLÍ! NO PUEDO LLAMAR... ¡ATRAERÍA A LOS ACECHADORES HACIA MÍ!

¡DALE, ZARKOV! NO HAN CAÍDO POR LA CASCADA... ¡TAL VEZ ALCANZARON LA ORILLA!

BARRY & FUJITANI 8-28

© 1985 King Features Syndicate, Inc. World rights reserved.

¡UN HOMBRE-GORILA!
BARRY
FUJITANI
8-29
¡¿NOS EMBOSCARON EN EL RÍO?!
¡¿DÓNDE ESTÁN MIS AMIGOS?! ¿QUÉ HABÉIS HECHO CON ELLOS, BRUTOS?
© 1985 King Features Syndicate, Inc. World rights reserved.

¡RR-ARGHH! -:- OOHHH...
BARRY
FUJITANI
8-30
BASTA... -:- TE DIGO...
HABLA RÁPIDO... ¿DÓNDE ESTÁN?
© 1985 King Features Syndicate, Inc. World rights reserved.
¡ESTÁN VIVOS! COMPAÑEROS... LLEVARON... ¡AL BOSQUE! ¡NO SÉ DÓNDE...!
¡¿DÓNDE?! SABES BIEN DÓNDE... ¡HABLA!

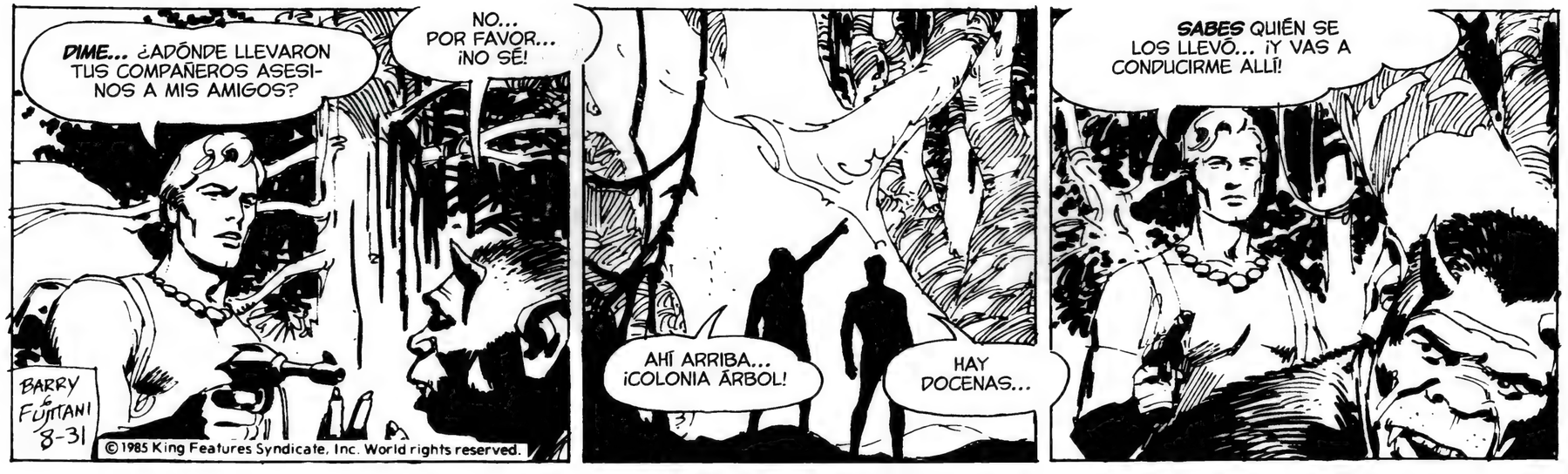
DIME... ¿ADÓNDE LLEVARON TUS COMPAÑEROS ASESINOS A MIS AMIGOS?
NO... POR FAVOR... ¡NO SÉ!
BARRY
FUJITANI
8-31
© 1985 King Features Syndicate, Inc. World rights reserved.
AHÍ ARRIBA... ¡COLONIA ÁRBOL!
HAY DOCENAS...
SABES QUIÉN SE LOS LLEVÓ... ¡Y VAS A CONDUCIRME ALLÍ!

SABES QUIÉN CAPTURÓ A MIS AMIGOS... ¡Y VAS A CONDUCIRME ALLÍ!
BARRY & FUJITANI 9-2
© 1985 King Features Syndicate, Inc. World rights reserved.
¡OTRA EMBOSCADA! ¡MALDICIÓN! ¡HE PERDIDO A MI PRISIONERO!

¿QUÉ RAYOS ESTÁ PASANDO? HOMBRES-GORILA ATACANDO... ¡TOMANDO A DALE Y ZARKOV PRISIONEROS!
BARRY & FUJITANI 9-3
© 1985 King Features Syndicate, Inc. World rights reserved.
NO HAN ROTO LA TREGUA EN AÑOS... ¿POR QUÉ AHORA? AHH... HAY UNO.
¡LARGAOS, DEMONIOS! ¡ANTES DE QUE EMPIECE A DISPARAR A MATAR!
¡HI-EEE!

¡ESO! ¡LARGO! ¡¡MARCHAOS!! ¡ANTES DE QUE EMPIECE A APUNTAROS!
¡HEEE-YIIIII-I-!!!
BARRY & FUJITANI 9-4
¡ESO LOS DEBERÍA MANTENER ALEJADOS MIENTRAS INTENTO LOCALIZAR A DALE Y ZARKOV!
¡ALGO NADA SIMPLE! HAY MUCHAS COLONIAS DE HOMBRES-GORILA AHÍ ARRIBA.
© 1985 King Features Syndicate, Inc. World rights reserved.

¡HORA DE DETENERSE Y REFLEXIONAR! SÉ QUE DALE Y ZARKOV FUERON CAPTURADOS POR HOMBRES-GORILA...
¡ESTÁN RETENIDOS EN *UNA* DE ESAS COLONIAS SOBRE LOS ÁRBOLES!
BARRY & FUJITANI 9-5
© 1985 King Features Syndicate, Inc. World rights reserved.
SI ZARKOV NO PERDIÓ SU CINTURÓN EN LOS RÁPIDOS DEBE DE HABER ACTIVADO SU RAYO RASTREADOR...
¡...Y PUEDO BUSCARLO! ¡PARA ESTABLECER SU LOCALIZACIÓN!

¡SEÑAL RASTREADORA DESDE EL CINTURÓN DEL EQUIPO DE ZARKOV!
¡DEBERÍA LLEVARME DIRECTO ADONDE LOS RETIENEN!
BARRY & FUJITANI 9-6
¡CAUTIVOS, GRAN GUARDIÁN DE LOS PODERES OSCUROS!
¡PIELES BLANDAS SIN PELO, CRUZANDO NUESTROS BOSQUES!
¡PORTADORES DE LA MIRADA MALVADA QUE NOS HA TRAÍDO RUINA! ¡DEBEN *PAGAR!*
© 1985 King Features Syndicate, Inc. World rights reserved.

ESCUCHAD... ¡ESTAMOS EN ARBÓREA, DOMINIO DEL PRÍNCIPE BARÍN! SE OS PERMITE VIVIR AQUÍ EN PAZ... ¡POR UN TRATADO!
¡NO TENÉIS *DERECHO* A CAPTURARNOS!
SI NO NOS LIBERÁIS INMEDIATAMENTE...
BARRY & FUJITANI 9-7
© 1985 King Features Syndicate, Inc. World rights reserved.
¡SILENCIO, PIEL BLANDA! ¡VUESTRA PRESENCIA OFENDE A NUESTROS DIOSES!
DEBEN SER APACIGUADOS... ¡CON *VUESTRAS VIDAS!*
¡SACRIFICIO! ¡SACRIFICIO!

FLASH, SOBRE LOS "CAMINOS" EN LO ALTO DE LOS GIGANTESCOS ÁRBOLES DE ARBÓREA...

¡EL RAYO RASTREADOR DE ZARKOV! ¡VOY BIEN!

...EN BUSCA DE DALE ARDEN Y EL DR. HANS ZARKOV.

BARRY & FUJITANI 9-9

MIENTRAS...

¡PIELES BLANDAS! NUESTROS DIOSES NOS DICEN "¡RECUPERAD VUESTROS BOSQUES!". "¡EXPULSAD A LOS CAMINANTES DEL SUELO!".

¡NUESTROS DIOSES FURIOSOS! ¡VOSOTROS MORID! ¡MOSTRAR QUE LOS ESCUCHAMOS!

¡AII-EEE! ¡SACRIFICIO!

© 1985 King Features Syndicate, Inc. World rights reserved.

¡LA SEÑAL SE VUELVE MÁS FUERTE! ¡LA LECTURA INDICA UNA DISTANCIA DE 200 METROS!

¡LA COLONIA DEBE DE ESTAR MUY CERCA! Y TAMBIÉN DALE Y ZARKOV...

BARRY & FUJITANI 9-10

¡YAII-EEE! ¡SACRIFICIO! ¡SACRIFICIO!

¡SANTO CIELO! ¡AHÍ ESTÁN!

© 1985 King Features Syndicate, Inc. World rights reserved.

¡NO! ¡NO PODÉIS! ¡SOLTADNOS! ¡ABANDONAREMOS VUESTRA TIERRA!

¡ROMPÉIS VUESTRO TRATADO! ¡EL PRÍNCIPE BARÎN OS DESTRUIRÁ POR ESTO!

¡SACRIFICIO! ¡SACRIFICIO!

BARRY & FUJITANI 9-11

¡AHÍ! ¡EL FOSO DE OFRENDAS! ¡MUCHO TIEMPO SIN USAR!

¡OHH, ZARKOV! ¡ME ENCUENTRO MAL!

¡CORAJE, DALE!

© 1985 King Features Syndicate, Inc. World rights reserved.

¡ZARKOV, ESTO NO PUEDE ESTAR OCURRIENDO! DESPERTAREMOS...
...O... O FLASH APARECERÁ... ¡Y ACABARÁ CON ESTA PESADILLA!
¡CLARO QUE LO HARÁ, DALE! CORAJE...
BARRY & FUJITANI 9-12
¡PREPARAD EL PRIMER SACRIFICIO!
¡NO! ¡¡¡NO!!!
© 1985 King Features Syndicate, Inc. World rights reserved.

COMO ADVERTENCIA A TODOS LOS INTRUSOS... ¡QUE EMPIECE EL SACRIFICIO!
BARRY & FUJITANI 9-13
NO HAY TIEMPO PARA TRAZAR UNA ESTRATEGIA DE RESCATE...
KRRRAAAK
© 1985 King Features Syndicate, Inc. World rights reserved.

¡PISTOLAS DE TRUENO! ¡¡ATAQUE!!
¡ES FLASH! ¡LO SABÍA! ¡¡UUUU!!
BARRY & FUJITANI 9-14
¡POR ALLÍ!
¡MATAD AL ATACANTE!
¡A POR ÉL!
© 1985 King Features Syndicate, Inc. World rights reserved.

¡MATAD AL ATACANTE!
¡HAYEEE-IIII! ¡GUERRA A LOS INTRUSOS!
BARRY & FUJITANI 9-16
© 1985 King Features Syndicate, Inc. World rights reserved.

¡LO SIENTO, CHICOS! ¡NO HAY SITIO AQUÍ ARRIBA! ¡FELIZ ATERRIZAJE!
¡EE EEEE-III!

LA PRIMERA OLA DE HOMBRES-GORILA AL ATAQUE VE SUS LIANAS DESTROZADAS.
BARRY & FUJITANI 9-17

LOS PROYECTILES ALEJAN AL RESTO DEL CLAN.
¡AII-YIIII! ¡CORRED! ¡HUID!
ES UNA CAÍDA DE KILÓMETRO Y MEDIO HASTA EL SUELO DEL BOSQUE.
© 1985 King Features Syndicate, Inc. World rights reserved.

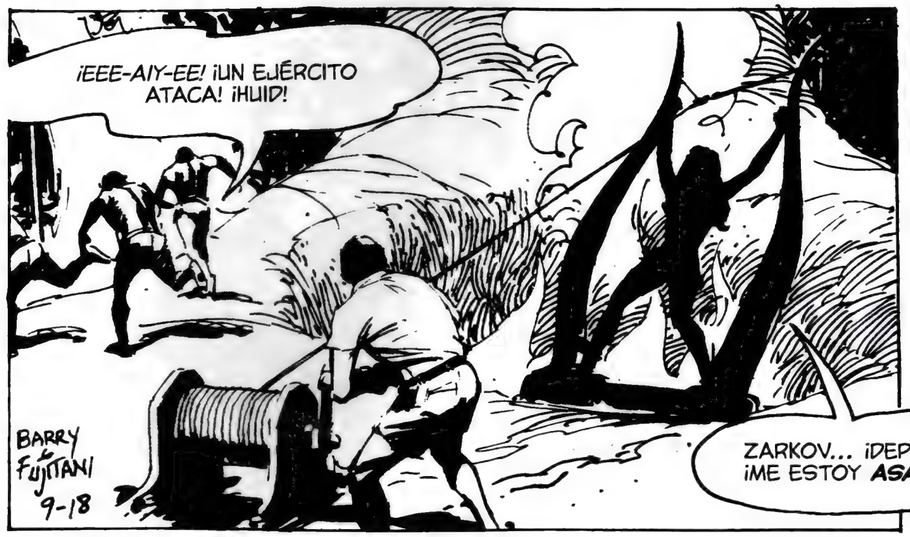
¡EEE-AIY-EE! ¡UN EJÉRCITO ATACA! ¡HUID!
ZARKOV... ¡DEPRISA! ¡ME ESTOY ASANDO!
BARRY & FUJITANI 9-18

BUF... ¡GRACIAS AL CIELO! ¡Y ME OLVIDÉ MI LOCIÓN BRONCEADORA!
FLASH... ¡GRACIAS!
¡MEJOR MOVÁMONOS! ¡ESTOY SEGURO DE QUE VOLVERÁN CUANDO SE REAGRUPEN!
© 1985 King Features Syndicate, Inc. World rights reserved.

FLASH, FUE UNA PESADILLA...
¡TENGO UN MEDI-MÚDULO EN MI CINTURÓN, DALE! TRATAREMOS ESAS QUEMADURAS...
¡ESOS HOMBRES-GORILA REGRESARÁN EN CUANTO SE HAYAN LAMIDO LAS HERIDAS!
ESTA CARGA REGENERARÁ LAS CÉLULAS QUEMADAS... ¡CURÁNDOLAS AL INSTANTE!
MM... ¡YA SIENTO EL FRESCO, ZARKOV!
¡OH, OH! ¡¡AQUÍ VIENEN!!
BARRY & FUJITANI 9-19
©1985 King Features Syndicate, Inc. World rights reserved.

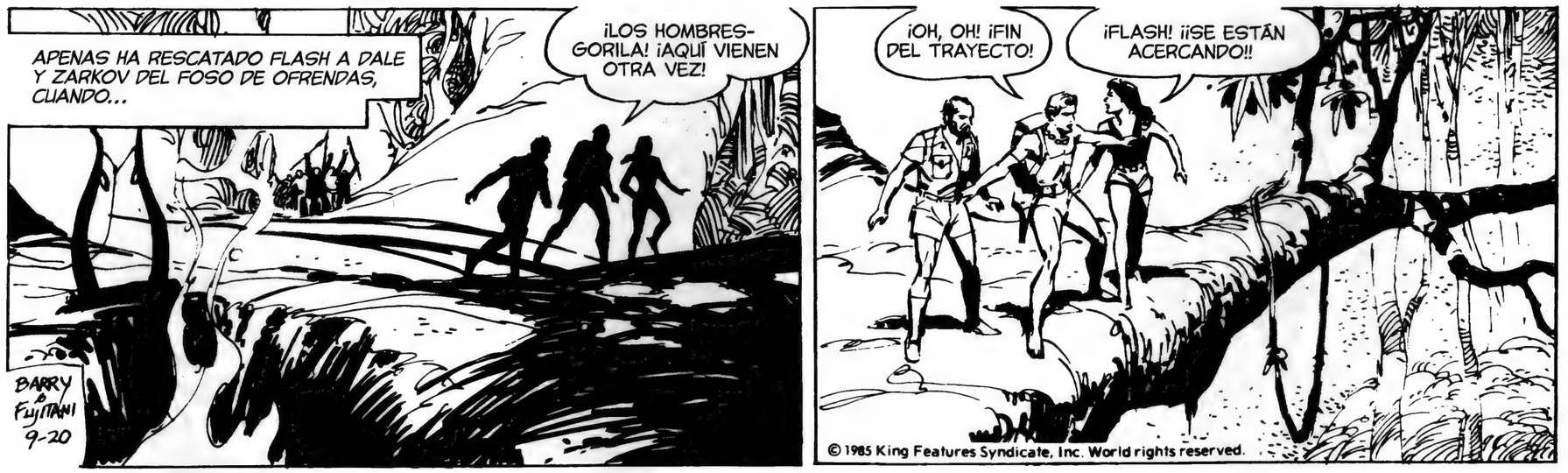
APENAS HA RESCATADO FLASH A DALE Y ZARKOV DEL FOSO DE OFRENDAS, CUANDO...
¡LOS HOMBRES-GORILA! ¡AQUÍ VIENEN OTRA VEZ!
BARRY & FUJITANI 9-20
¡OH, OH! ¡FIN DEL TRAYECTO!
¡FLASH! ¡¡SE ESTÁN ACERCANDO!!
©1985 King Features Syndicate, Inc. World rights reserved.

¡TOMA, ZARKOV! ¡CÚBREME!
TAL VEZ HAYA UNA SALIDA... ¡SI PUEDES CONTENERLOS!
BARRY & FUJITANI 9-21
©1985 King Features Syndicate, Inc. World rights reserved.

¡HAY ALGUNAS POLEAS EN MI MOCHILA, DALE! ¡SÁCALAS!
SE ESTÁN ACERCANDO, FLASH...
¡YA ME OCUPO YO DE RETENERLOS, ZARKOV! VOSOTROS CRUZAD... ¡RÁPIDO!
¡FLASH! ¡¿QUIÉN VA A CUBRIRTE A TI?!
BARRY & FUJITANI 9-23
©1985 King Features Syndicate, Inc. World rights reserved.

¡NO MIRES ATRÁS, DALE! SOLO... ¡AVAAAANZA!
BARRY & FUJITANI 9-24
© 1985 King Features Syndicate, Inc. World rights reserved.

¡DEMONIOS PERSISTENTES! ¡SI ME VUELVO PARA IRME, ESTOY PERDIDO!
¡TENGO QUE ESPANTARLOS!

¡ESTO TENÍA QUE SER UNA ACAMPADA! ¡NO VINE ARMADO PARA LA GUERRA!
¡UN ÚLTIMO INTENTO DE AHUYENTAR A ESAS HIENAS AULLADORAS!
BARRY & FUJITANI 9-25
©1985 King Features Syndicate, Inc. World rights reserved.

¡YA LOS HE ASUSTADO ANTES CON FUEGOS ARTIFICIALES! ¡Y ESTO DEBERÍA CUBRIR MI SALIDA!
¡HAIII-EEE-YI!

MI ÚLTIMA BENGALA... ¡PERO ESTÁ CUMPLIENDO SU TAREA! ¡LOS ESPANTÓ!

¡HAII-AIEEE-YI!

PFFFZZZ... KRAAAACKLE

BARRY & FUJITANI 9-26

¡FLASH! ¡NOS TENÍAS PREOCUPADOS!

¡SIN PROBLEMA! LOS HE PERDIDO... ¡CREO!

© 1985 King Features Syndicate, Inc. World rights reserved.

¡ESPANTÉ AL GRUPO DE HOMBRES-GORILA CON UNA BENGALA DE SEÑALES!

¡PERO NO QUIERO QUE NOS SIGAN POR NUESTRO PUENTE DE CABLE!

¡SEGUIMOS MUY DENTRO DE SU TERRITORIO, FLASH!

BARRY & FUJITANI 9-27

TODO ESTO ES PARTE DE ARBÓREA, TERRITORIO DEL PRÍNCIPE BARÍN.

¡ESTÁN VIVIENDO AQUÍ POR SU TOLERANCIA!

¡NO HABLEMOS DE VIOLACIONES DE TRATADOS HASTA QUE HAYAMOS ***SALIDO*** DE AQUÍ!

© 1985 King Features Syndicate, Inc. World rights reserved.

¡PODRÍA SER MÁS SEGURO CERCA DEL SUELO DEL BOSQUE, FLASH!

¡LAS COLONIAS DE GORILAS ESTÁN EN LA CIMA DE ESTOS ÁRBOLES DE KILÓMETROS DE ALTURA!

BARRY & FUJITANI 9-28

© 1985 King Features Syndicate, Inc. World rights reserved.

SEGUIREMOS AVANZANDO RÍO ARRIBA... ¡Y ESPEREMOS QUE NO HAYA MÁS "INCIDENTES"!

¡SIGAMOS RÍO ARRIBA! ¡DEBERÍAMOS ESTAR FUERA DEL TERRITORIO DE LOS HOMBRES-GORILA PRONTO!
ESO ESPERO, FLASH...
BARRY & FUJITANI 9-30

¡...YA HE TENIDO SUFICIENTES SORPRESAS PARA UNAS "VACACIONES"!
© 1985 King Features Syndicate, Inc. World rights reserved.

¡CUIDADO, DALE, VIGILA DÓNDE PISAS! ¡ESTOS BOSQUES SON TRAICIONEROS!
BARRY & FUJITANI 10-1

¡ES FÁCIL SALIR HERIDO!
© 1985 King Features Syndicate, Inc. World rights reserved.

¡ZARKOV! ¡VIENEN MÁS!
¡Y ESTOY DESARMADO! ¡FLASH TIENE LA PISTOLA!
¿FLASH...? ¡¿DÓNDE ESTÁ...?!
BARRY & FUJITANI 10-2

FLASH... ¡¡AYUDA!!
¡¡VOY!!
© 1985 King Features Syndicate, Inc. World rights reserved.

¡JA-HAIIEE! ¡ATRAPAMOS! ¡MATAR!
¡ATRÁS, DALE! ¡SAL CORRIENDO!
¡FLASH! ¡FLASH! ¿DÓNDE ESTÁS?
BARRY & FUJITANI 10-3

¡A TU ENTERA DISPOSICIÓN, DALE!
© 1985 King Features Syndicate, Inc. World rights reserved.

EMPIEZO A CANSARME DE TENER QUE DEFENDERME DE ESTOS SIMIOS...
¡FLASH! OHH, FLASH...
BARRY & FUJITANI 10-4

¡ES INÚTIL!
¡QUÉ VA, DALE! ¡AQUÍ VA A EMPEZAR A VOLAR PELAJE!
© 1985 King Features Syndicate, Inc. World rights reserved.

HE PROBADO LA RESISTENCIA PASIVA... HUYENDO... ¡Y ESPANTÁNDOOS!
INSISTÍS EN LUCHAR... ¡PUES AQUÍ TENÉIS, BRUTOS ESTÚPIDOS!
BARRY & FUJITANI 10-5
© 1985 King Features Syndicate, Inc. World rights reserved.

¡¡NNNN-YAAAA!!
¡¡¡OHHH...!!!

¡¡FLASH!!
¡¡MALDICIÓN!!
BARRY & FUJITANI 10-7

¡PODRÍA HABER DISPARADO A MATAR! ¡TAL VEZ DEBERÍA HABERLO HECHO! OHH...→←...→←...
¡HAAII-EEEE-YII!
¡ZARKOV! ¡AYÚDALO!
©1985 King Features Syndicate, Inc. World rights reserved.

NNNN... ¡FUE HÁBIL!
¡UNA HERIDA FEA, FLASH! ¡DALE, CÓRTALE LA CAMISA!
BARRY & FUJITANI
©1985 King Features Syndicate, Inc. World rights reserved.

¡EL MEDI-MÓDULO ESTÁ INTRODUCIÉNDOTE ANTIBIÓTICOS Y OTRAS COSAS QUE TE AYUDARÁN!
PARECE QUE A NOSOTROS NOS PERSIGUEN LOS PROBLEMAS, ¿VERDAD?
¿NOSOTROS? ¡SOY YO EL HERIDO, DOC!
10-8

EL MEDI-MÓDULO CERRÓ LA HERIDA... ¡Y TE HA VITALIZADO CON NUTRI-FLUIDOS!
¡PERO MEJOR LLEVO YO LA MOCHILA, FLASH!
¡Y YO ME OCUPO DE DISPARAR!
BARRY & FUJITANI 10-9

¡SOLO UNOS KILÓMETROS RÍO ARRIBA HASTA TERRENO SEGURO! ¡LOS HOMBRES-GORILA HAN SIDO ESCARMENTADOS LO BASTANTE PARA GUARDAR LA DISTANCIA!
¡MEJOR PARA ELLOS! ¡NO ESTOY DE HUMOR PARA "TOMAR PRISIONEROS"!
©1985 King Features Syndicate, Inc. World rights reserved.

¡FLASH! ¡ZARKOV! ¡ABAJO!
BARRY & FUJITANI 10-10
¡PTAHPTAHPTAH... CHUNGCHUNG- PTAAH!
DALE... ¡QUIETA!
¡CALMA! ¡ESTÁS VIENDO GORILAS EN LAS SOMBRAS! ¡ESOS SON SOLO MONOS INOFENSIVOS!
© 1985 King Features Syndicate, Inc. World rights reserved.

¡PERDÓN POR MI GATILLO FÁCIL, FLASH! LOS NERVIOS...
¡EH, ESTÁ BIEN, DALE! ¡DESPUÉS DE LO QUE ACABAS DE PASAR!
BARRY & FUJITANI 10-11
© 1985 King Features Syndicate, Inc. World rights reserved.

¡HOOOOO-LAAAAA! ¿ERES TÚ, FLASH? ¡ESTÁBAMOS PREOCUPADOS POR TI!
¡SOLDADOS DE BARÍN!
¡ESTAMOS A SALVO, ZARKOV! ¡A SALVO!

¿ATACADOS POR HOMBRES-GORILA? ¡LLEVAN AÑOS SIN HACERLO, FLASH!
¡BARÍN SE OCUPARÁ DE ELLOS!
¿POR QUÉ DE REPENTE HABRÁN ROTO EL TRATADO?
BARRY & FUJITANI 10-12
© 1985 King Features Syndicate, Inc. World rights reserved.

¡PAGARÁN POR ESTO, FLASH! ¡ESAS MEDIO BESTIAS VIVEN AQUÍ CON MI PERMISO!
¡LOS EXPULSARÉ A TODOS!
¡TAL VEZ, BARÍN, PODRÍAS DESCUBRIR QUÉ LOS HIZO ACTUAR!
EL LUNES EMPIEZA: ¡LA SEMILLA OSCURA!

ARBÓREA, EL REINO DE BARÍN EN MONGO.
¡NO TIENE SENTIDO, FLASH! ¡EL TERRITORIO DE LOS HOMBRES-GORILA ESTÁ EN MI REINO! LES PERMITO PERMANECER EN PAZ...
AHORA ATACAN A VIAJEROS PACÍFICOS... ¡SABIENDO QUE PODRÍA APLASTARLOS A VOLUNTAD!
¡TAL VEZ DEBERÍAMOS INTENTAR DESCUBRIR QUÉ LES HIZO ACTUAR, BARÍN!
BARRY & FUJITANI 10-14
© 1985 King Features Syndicate, Inc. World rights reserved.

¡ESE ES EL RÍO EN EL QUE FUISTEIS ATACADOS, FLASH! ¡UNA ARTERIA PRINCIPAL A TRAVÉS DE NUESTROS BOSQUES!
¡Y A TRAVÉS DE LA RESERVA APARTADA PARA LOS GORILAS!
LES GARANTIZAMOS EL TERRITORIO... ¡PERO NO EL RÍO! ¡SABEN QUE ES NUESTRO!
¿PRETENDES USAR LA FUERZA, BARÍN?
SI DEBO HACERLO...
BARRY & FUJITANI 10-15
© 1985 King Features Syndicate, Inc. World rights reserved.

¡PIELES BLANDAS! ¡MÁQUINAS DE GUERRA VINIENDO!
¡PORTAN BANDERA BLANCA!
UNA BANDERA DE TREGUA... ¡Y ESTÁN ATACANDO!
BARRY & FUJITANI 10-16
© 1985 King Features Syndicate, Inc. World rights reserved.

¡ALTO EL FUEGO! ¡VENIMOS A HABLAR! EN NOMBRE DEL PRÍNCIPE BARÍN...
BARRY FUJITANI 10-17

...OS ORDENO QUE... OHHH... ¡NNNNG...!
¡ESAS **BESTIAS!** ¡¡ELLOS LO HAN QUERIDO!!
© 1985 King Features Syndicate, Inc. World rights reserved.

¡LA "MISIÓN DE PAZ" DE BARÍN A LOS HOMBRES-GORILA ES UN DESASTRE!
ATACARON A UNA BANDERA DE TREGUA... ¡MATARON A DJONNI!
¡BIEN, ELLOS LO HAN QUERIDO!
BARRY FUJITANI 10-18

SI QUERÉIS PELEA... ¡AQUÍ TENÉIS!
© 1985 King Features Syndicate, Inc. World rights reserved.

¡LO SIENTO, PRÍNCIPE BARÍN! ¡ABRIERON FUEGO CONTRA NUESTRA BANDERA BLANCA!
¡TUVIMOS QUE ATACAR!
¡¿POR QUÉ?! ¿POR QUÉ NO HABLARON? ¡ME OBLIGAN A **APLASTARLOS!**
BARRY FUJITANI 10-19
© 1985 King Features Syndicate, Inc. World rights reserved.

MIENTRAS, EN LAS REGIONES POLARES DE MONGO, UNA PACÍFICA EXPEDICIÓN PESQUERA ESTÁ A PUNTO DE TROPEZAR CON PROBLEMAS.
LUNES: **¡LA BARCAZA!**

LOS MARES POLARES DE MONGO. INDÍGENAS DEL HIELO RECOGEN COMIDA DEL MAR...
¡NAKUN! MIRA... ¡BARCAZA!
BARRY & FUJITANI 10-21
¡LOS GUERREROS AESAR! ¡LEJOS DE SUS AGUAS DE ORIGEN!
¿QUÉ QUIEREN DE NOSOTROS?
© 1985 King Features Syndicate, Inc. World rights reserved.

UN TEMIBLE MERODEADOR EN LAS AGUAS DE LOS PACÍFICOS INDÍGENAS DEL HIELO...
¡¡AL ATAQUE!!
BARRY & FUJITANI 10-22
¡SOMOS PESCADORES PACÍFICOS! ¡DEJADNOS!
¡COBARDES! ¡¡LUCHAD!!
© 1985 King Features Syndicate, Inc. World rights reserved.

¡¡HA-HAAAA! ¡AL MAR CON ELLOS!
BARRY & FUJITANI 10-23
UNA MASACRE SIN SENTIDO DE PESCADORES INOCENTES...
¡AHORA, A SUS POBLADOS!
© 1985 King Features Syndicate, Inc. World rights reserved.

GUERREROS AESAR ATACAN UN ASENTAMIENTO POLAR INDEFENSO...
¡¡EEEI!!!
¡¡NO... NO!!
BARRY FUJITANI 10-24
¡...DEJANDO DESTRUCCIÓN Y MISERIA A SU PASO!
© 1985 King Features Syndicate, Inc. World rights reserved.

UNA NAVE DE SUMINISTROS REALIZA UN PARADA DE RUTINA EN UN ASENTAMIENTO AISLADO.
¿QUÉ HA OCURRIDO AQUÍ?
BARRY FUJITANI 10-25
¡SANTO CIELO! ¿QUIÉN PUDO HABER HECHO ESTO?
¡VE A POR TU CÁMARA, DJIMM! ¡EL PRÍNCIPE BARÍN TIENE QUE VER ESTO!
© 1985 King Features Syndicate, Inc. World rights reserved.

BARRY FUJITANI 10-26
¡MASACRE DE UN PACÍFICO POBLADO INDÍGENA! ¡SIN SENTIDO! ¡BÁRBARO!
¿QUIÉN PUDO HABERLO HECHO, BARÍN?
© 1985 King Features Syndicate, Inc. World rights reserved.

¡SANTO CIELO! ¿QUIÉN PUDO HABER HECHO ESTO?
¡DEJARON UNA TARJETA DE VISITA! ¡ESTA ES UNA LANZA NAQIR!
BARRY & FUJITANI 10-28

¿LOS GUERREROS NAQIR? ¿POR QUÉ VENDRÍAN TAN LEJOS? ¡NO HAY NADA VALIOSO QUE SAQUEAR!
¡NI IDEA! ¡MEJOR HACÉRSELO SABER AL PRÍNCIPE BARÍN!
© 1985 King Features Syndicate, Inc. World rights reserved.

PRIMERO LOS HOMBRES-GORILA... ¡AHORA LOS NAQUIR DEL NORTE! ¿QUÉ ESTÁ SUCEDIENDO? ¿POR QUÉ ESTE REPENTINO ESTALLIDO DE VIOLENCIA?
¿CREES QUE HAY ALGUNA CONEXIÓN, BARÍN?
BARRY & FUJITANI 10-29

¡LAS SEMILLAS HAN SIDO PLANTADAS! ESPEREMOS... ¡Y OBSERVEMOS!
© 1985 King Features Syndicate, Inc. World rights reserved.

¡CASI UN MILLAR DE KILÓMETROS HASTA LOS ASENTAMIENTOS DE LOS INDÍGENAS DEL HIELO!
¿POR QUÉ LOS NAQIR DEL NORTE VIAJARÍAN TAN LEJOS Y ARRASARÍAN UN ASENTAMIENTO INDEFENSO?
BARRY & FUJITANI 10-30

¿UNAS POCAS PIELES? ¡NO TIENE SENTIDO, PRÍNCIPE BARÍN!
TAL VEZ SEA UNA SEÑAL...

¡...DE QUE ESTÁN VOLVIENDO A SUS ANTIGUAS COSTUMBRES FUERA DE LA LEY!
¡PRIMERO LOS HOMBRES-GORILA, AHORA LOS NAQIR! ¡APUESTO A QUE LA MANO DE MING ESTÁ DETRÁS DE TODO ESTO!
© 1985 King Features Syndicate, Inc. World rights reserved.

PRÍNCIPE BARÍN... ¡EL EMPERADOR MING LLAMANDO POR LA LÍNEA DIRECTA!
ADELANTE...
MING, ERES CONSCIENTE DE LOS RECIENTES QUEBRANTAMIENTOS DE PAZ... ¡AMBOS POR ANTIGUOS ALIADOS DE TU IMPERIO!
TE *AVISO,* SI ESTÁS PROVOCANDO EL DESORDEN...
¡JA, JAAA BARÍN, NO SÉ NADA DE TODO ESTO! ¡PERO TE ASEGURO QUE DISFRUTO DEL ESPECTÁCULO!
BARRY & FUJITANI 10-31
© 1985 King Features Syndicate, Inc. World rights reserved.

UNA CONEXIÓN DIRECTA ENTRE LOS LÍDERES DEL MONGO LIBRE Y EL IMPERIO DE MING...
¡AHORRA TUS AMENAZAS, BARÍN! ¡AUNQUE ESTOS INCIDENTES ME ENTRETIENEN, NO SOY SU AUTOR! ¡BUEN DÍA, SEÑOR!
TE AVISO, MING... SI ESTÁS QUEBRANTANDO EL TRATADO, AGITANDO EL TERRORISMO...
¡JA! ¡MARAVILLOSO! ¡MIS ANTIGUOS ALIADOS Y SIERVOS ACTÚAN! ¡TAL VEZ, GENERALES, ESTÁN CANSADOS DEL "NUEVO ORDEN DE PAZ" DE BARÍN! ¿PODRÍAMOS INVESTIGAR ESTO?
¡CLARO, MAJESTAD!
BARRY & FUJITANI 11-1
© 1985 King Features Syndicate, Inc. World rights reserved.

LAS LLANURAS DE LEONA, HOGAR DE LOS HOMBRES-LEÓN DE MONGO...
¡LA CAZA ESTÁ EN MARCHA!
¡ESTÁ HUYENDO!
¡HACIA EL BOSQUE! ¡A POR ÉL!
BARRY & FUJITANI 11-2
© 1985 King Features Syndicate, Inc. World rights reserved.

¡EN LOS BOSQUES! ¡A POR ÉL!
BARRY & FUJITANI 11-4
UNA PARTIDA DE CAZA DE HOMBRES-LEÓN... ¡EN PERSECUCIÓN DE SU PRESA!
DEPRISA... ¡LO ESTAMOS PERDIENDO!
MIENTRAS OJOS VIGILANTES AL ACECHO OBSERVAN A LOS CAZADORES.
¡LO HEMOS ARRINCONADO! ¡APUNTA BIEN!
BARRY & FUJITANI 11-5
¡¡ARR... MNNG!!
¡UNA PARTIDA DE CAZA DE HOMBRES-LEÓN CAE BAJO UN RÁPIDO Y REPENTINO ATAQUE!
¡NNNGGG...!
?! ¡DARDOS! ¡DARDOS ENVENENADOS!
¡ALLÍ! ¡EL PUEBLO DE LA SOMBRA!
BARRY & FUJITANI 11-6
© 1985 King Features Syndicate, Inc. World rights reserved.

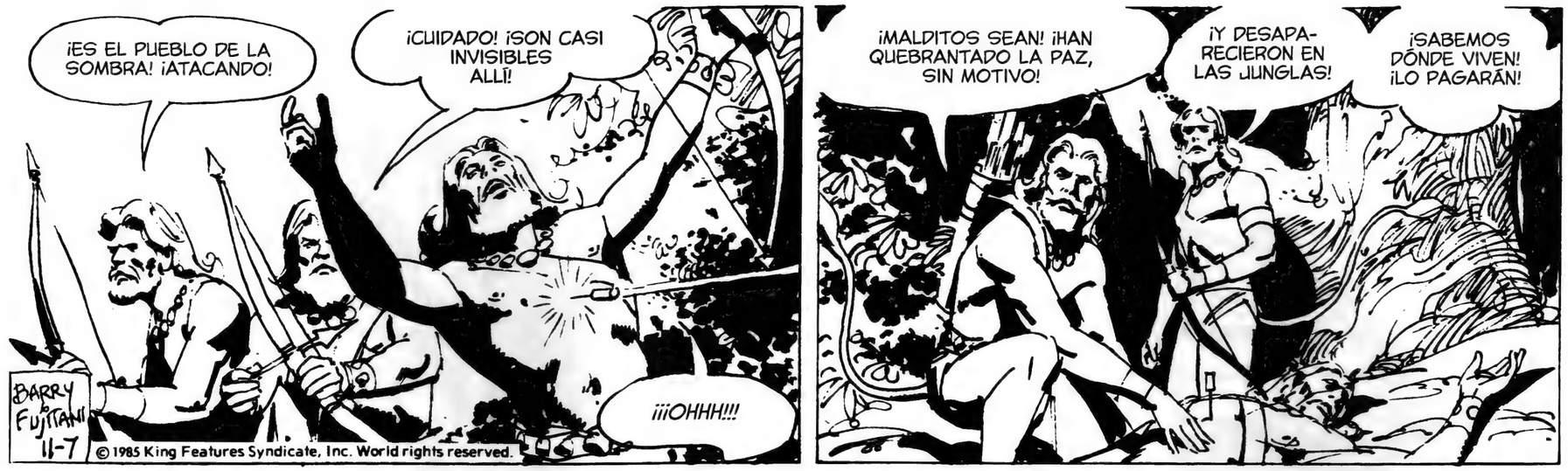
¡ES EL PUEBLO DE LA SOMBRA! ¡ATACANDO!
¡CUIDADO! ¡SON CASI INVISIBLES ALLÍ!
¡¡¡OHHH!!!
BARRY & FUJITANI 11-7
© 1985 King Features Syndicate, Inc. World rights reserved.
¡MALDITOS SEAN! ¡HAN QUEBRANTADO LA PAZ, SIN MOTIVO!
¡Y DESAPARECIERON EN LAS JUNGLAS!
¡SABEMOS DÓNDE VIVEN! ¡LO PAGARÁN!

EL CONSEJO DEL MONGO LIBRE. UNA SESIÓN DE EMERGENCIA.
¡LO SIENTO, BARÍN! ¡LOS ABORÍGENES ATACARON A MI GENTE SIN MOTIVO!
¿QUÉ CONSEGUIRÁS, REY THUN, CONTRAATACANDO?
BARRY & FUJITANI 11-8
© 1985 King Features Syndicate, Inc. World rights reserved.
¡ESTÁ SUCEDIENDO POR TODO EL GLOBO! ¡ES ALGÚN PLAN PARA ENFRENTARNOS UNOS A OTROS!
TAL VEZ... ¡PERO NO PUEDO DEJAR ESTE ATAQUE SIN CASTIGO! ¡DEBO PROTEGER A MI PUEBLO!

REY THUN, ANTES DE QUE HAGAS QUE ESTO ESCALE, DANOS LA OPORTUNIDAD DE CONTACTAR CON ESE "PUEBLO DE LA SOMBRA"...
¡...Y DESCUBRIR POR QUÉ ATACARON!
MUY BIEN... ¡POR TI, FLASH! ¡PERO QUIERO A LOS CULPABLES CASTIGADOS... O SI NO...!
BARRY & FUJITANI 11-9
© 1985 King Features Syndicate, Inc. World rights reserved.
MIENTRAS, EN CIUDAD MINGO...
¡JEE JAA! ¡ES HERMOSO! ¡BARÍN PIENSA QUE ESTOY PROVOCANDO ESTE CONFLICTO! NO...
¡PERO ALGÚN ÁNGEL OSCURO ESTÁ SIRVIENDO A MIS PROPÓSITOS... DIVIDIENDO A LA MALDITA ALIANZA POR LA PAZ!

¡THUN, SÉ QUE TU GENTE EXIGE VENGANZA! ¡FUE UNA EMBOSCADA SIN SENTIDO!

¡PERO BARÍN ESTÁ INTENTANDO PREPARAR UNA ASAMBLEA!

¡POR TI, ESPERARÉ, FLASH! ¡PERO LOS CULPABLES DEBEN SER JUZGADOS Y ***CASTIGADOS!***

BARRY FUJITANI 11-11

© 1985 King Features Syndicate, Inc. World rights reserved.

MIENTRAS...

¡AHÍ ESTÁ! ¡UNA COLONIA DEL "PUEBLO DE LA SOMBRA"!

VENIMOS BAJO UNA BANDERA DE PAZ... PERO PREPARAOS PARA TODO.

¡MIRA! GUERREROS... ¡CON BANDERA DE PAZ!

¡NO VIENEN POR PAZ! ¡VIENEN A ***CASTIGAR!***

BARRY FUJITANI 11-12

¡AGGGH...!

¡FLECHAS ENVENENADAS! ROMPED FILAS... ¡¡DEVOLVED EL FUEGO!!

© 1985 King Features Syndicate, Inc. World rights reserved.

¡ESOS SUCIOS SALVAJES! ¡¡DISPARARON CONTRA UNA BANDERA ***DE TREGUA!!***

¡SE ACABÓ EL "PACIFISMO"! ¡QUE LOS HOMBRES-LEÓN TENGAN SU VENGANZA!

BARRY FUJITANI 11-13

Y CUANDO LAS NOTICIAS LLEGAN AL REY THUN...

¡VENGANZA! ¡VENGAD A NUESTROS HERMANOS EMBOSCADOS!

¡DESTRUID A LOS SALVAJES OCULTOS!

© 1985 King Features Syndicate, Inc. World rights reserved.

¡NO TUVIMOS OPCIÓN, BARÍN! ¡POR ALGUNA RAZÓN, LOS PRIMITIVOS SE HAN VUELTO ASESINOS!

¡INCLUSO EMBOSCARON A TUS "PACIFICADORES"!

¿DÓNDE ACABARÁ ESTO, REY THUN? SIGUE EXTENDIÉNDOSE...

BARRY FUJITANI 11-14

EN OTRO LUGAR DE MONGO...

¡JAAA! ¡NO SÉ SI ESAS PEQUEÑAS GUERRAS ESTÁN CONECTADAS! ¡PERO PRETENDO APROVECHARME!

¿CÓMO, PODEROSO MING?

© 1985 King Features Syndicate, Inc. World rights reserved.

CONFLICTOS ENTRE VIEJOS ENEMIGOS... ¡POR TODO EL GLOBO! ¡DIVIDIENDO A LA ALIANZA LIBRE DE BARÍN!

¿CÓMO PODEMOS BENEFICIARNOS DE ESTO, OH, SABIO Y TODOPODEROSO MING?

BARRY FUJITANI 11-15

© 1985 King Features Syndicate, Inc. World rights reserved.

¡AYUDANDO A AVIVAR LAS LLAMAS! ¡EL MOMENTO DE RESURGIR DE NUESTRO IMPERIO PODRÍA ESTAR AL ALCANCE!

¡DEBEMOS VISITAR A ALGUNOS ANTIGUOS ALIADOS! ¡MOSTRAR NUESTRO APOYO!

SÍ... ¡UNA MUESTRA DE FUERZA! ¡QUE SOLDADOS VISITEN A NUESTROS ANTIGUOS ALIADOS, LOS HOMBRES-LAGARTO!

¡Y LOS AYUDEN A LEVANTARSE CONTRA SUS ENEMIGOS EN LA ALIANZA LIBRE!

SÍ, MAJESTAD...

BARRY FUJITANI 11-16

© 1985 King Features Syndicate, Inc. World rights reserved.

LA ALIANZA SE ENCUENTRA DIVIDIDA... ¡OCUPADA POR LOS CHOQUES FRONTERIZOS! ¡ES NUESTRO MOMENTO PARA ACTUAR!

¡EN MARCHA, GENERAL! ¡LOS HOMBRES-LAGARTO LE ESPERAN!

POR TODA LA SUPERFICIE DE MONGO, ANTIGUAS RIVALIDADES EMERGEN DE NUEVO... SACUDIENDO UNA INESTABLE PAZ.

MIENTRAS MING DISFRUTA DEL ESPECTÁCULO.

¡JA! ¡QUE CONTINÚE! PRONTO LA ***GUERRA*** LOS DEBILITARÁ...

¡...Y ***MING*** APARECERÁ Y LOS GOBERNARÁ DE NUEVO!

BARRY FUJITANI 11-18

© 1985 King Features Syndicate, Inc. World rights reserved.

GRAN Y SABIO EMPERADOR MING, ¿ENVÍAS UNA FUERZA ARMADA COMO EMISARIOS A LOS HOMBRES-LAGARTO?

PERO SON ANTIGUOS ***AMIGOS...***

¡EXACTO, GENERAL! ES UN GESTO SIMBÓLICO...

¡...PARA ***ANIMARLOS*** A EMPRENDER ACCIONES CONTRA SUS VECINOS EN LA ALIANZA LIBRE!

¡PODRÍAN SENTIRSE MÁS ***DISPUESTOS*** CON MIS TROPAS APOYÁNDOLOS!

BARRY FUJITANI 11-19

© 1985 King Features Syndicate, Inc. World rights reserved.

¿HAS CONTACTADO AL REY SAURI POR EL COMUNICADOR?

¡SÍ, SEÑOR! ¡HAN RECIBIDO EL MENSAJE DE MING Y NOS ESPERAN!

¡BIEN, BIEN! ¡PARECE QUE NOS ESTÁN PREPARANDO UNA SALVA DE VEINTE CAÑONES!

BARRY FUJITANI 11-20

© 1985 King Features Syndicate, Inc. World rights reserved.

LOS TRANSPORTES DE TROPAS DE MING ATERRIZAN EN EL REINO DE LOS HOMBRES-LAGARTO.
BIEN... ¡HAN SALIDO CON TODO SU ARSENAL, PARA MOSTRAR SU LEALTAD AL EMPERADOR! ESTUPENDO...
AHORA... TODOS LOS CAÑONES... ¡ABRID FUEGO!
BARRY & FUJITANI 11-21
© 1985 King Features Syndicate, Inc. World rights reserved.

¡¿QUÉ...?! SEÑOR, ESTÁN DISPARANDO... ¡CONTRA NOSOTROS!
¿NUESTROS ALIADOS... LOS HOMBRES-LAGARTO? ¿¿SE HAN VUELTO LOCOS?!
BARRY & FUJITANI 11-22

¡A LOS CAÑONES! ¡RESPONDED A LOS DISPAROS!
¡QUE BAJEN LOS SOLDADOS PARA CONTRAATACAR!
© 1985 King Features Syndicate, Inc. World rights reserved.

¡FUERA! ¡AL ATAQUE!
¡MUERTE A ESOS HOMBRES- LAGARTO TRAIDORES!
BARRY & FUJITANI 11-23
© 1985 King Features Syndicate, Inc. World rights reserved.

¿QUÉ ESTÁ OCURRIENDO? VINIMOS COMO AMIGOS... ¡PARA AYUDARLES!
¡MENUDOS AMIGOS ELIGE MING! ALGUIEN SE HA EQUIVOCADO... ¡¡Y MUCHO!!

UNA DEVASTADORA BATALLA A CORTA DISTANCIA ENTRE DOS "ALIADOS", LAS FUERZAS DE MING A UN LADO...

BARRY & FUJITANI 11-25

...LOS HOMBRES-LAGARTO AL OTRO.

¡EN LA CUAL NO PUEDE HABER VENCEDOR!

© 1985 King Features Syndicate, Inc. World rights reserved.

¡LA MALÉVOLA MISIÓN DE MING SE VUELVE EN CONTRA! EN UNA BATALLA SIN SENTIDO, TANTO SU FUERZA DE ATAQUE COMO LAS DEFENSAS DE LOS HOMBRES-LAGARTO SON DESTRUIDAS...

BARRY & FUJITANI 11-26

© 1985 King Features Syndicate, Inc. World rights reserved.

¡NO TIENE SENTIDO! ¡POR QUÉ? ¡EL REY SAURI ENVÍA MIS TROPAS A UNA ***TRAMPA!***

¡ERA MI ***ALIADO!*** ¡¿SE HA VUELTO ***LOCO?!***

LOS HOMBRES-LAGARTO ORGANIZARON UNA TRAMPA PARA NUESTRAS FUERZAS AMISTOSAS... ¡LAS DESTRUYERON! ***¡OSARON*** TRAICIONARME!

¡VENGANZA! ***¡¡VENGANZA!!***

BARRY & FUJITANI 11-27

© 1985 King Features Syndicate, Inc. World rights reserved.

UN REGALO, REY SAURI... ¡DE ***MING EL CRUEL!***

¡ES UNA ***LOCURA!*** AHORA MING... ¡EN GUERRA CON SUS ALIADOS, LOS HOMBRES-LAGARTO!

BARRY & FUJITANI 11-28

ACABAD CON EL HAMBRE MUNDIAL.

¡ENTIENDO QUE LOS HOMBRES-LAGARTO ATACARON PRIMERO!

¡ENTONCES MING ES LA ***VÍCTIMA*** DE LAS MISMAS HOSTILIDADES QUE NUESTROS ALIADOS!

ESO PODRÍA SIGNIFICAR...

¡...QUE MING ***NO*** ES EL AGITADOR, BARÍN! ***¿QUIÉN,*** ENTONCES?

© 1985 King Features Syndicate, Inc. World rights reserved.

¡DE MOMENTO LOS HOMBRES-HALCÓN DE VULTAN NO HAN SIDO AFECTADOS POR LAS ESCARAMUZAS!

¡PUEDEN AYUDARNOS COMO PACIFICADORES, FLASH!

¡SUBIRÉ A LA CIUDAD DEL CIELO A VISITARLE, BARÍN!

BARRY & FUJITANI 11-29

¿QUÉ ESTÁ OCURRIENDO? ES COMO UNA EPIDEMIA DE ODIO POR TODO EL PLANETA. ¡MONGO ES UN GRAN POLVORÍN!

¿UNA TRAMA? ¿COINCIDENCIA? ¿O ALGÚN ***VIRUS?!***

© 1985 King Features Syndicate, Inc. World rights reserved.

LA CIUDAD DEL CIELO... ¡FABULOSO HOGAR DE LOS HOMBRES-HALCÓN!

¡AL MENOS NO HAN SIDO AFECTADOS POR TODA LA LOCURA DE MONGO!

BARRY & FUJITANI 11-30

DE REPENTE, EN UN BORRÓN DE INCREÍBLE VELOCIDAD, ALGO SE CRUZA EN EL CAMINO DE FLASH...

¡¿QUÉ...?! ES ESO... ***¡¿UNA NAVE AGUILÓN?!***

© 1985 King Features Syndicate, Inc. World rights reserved.

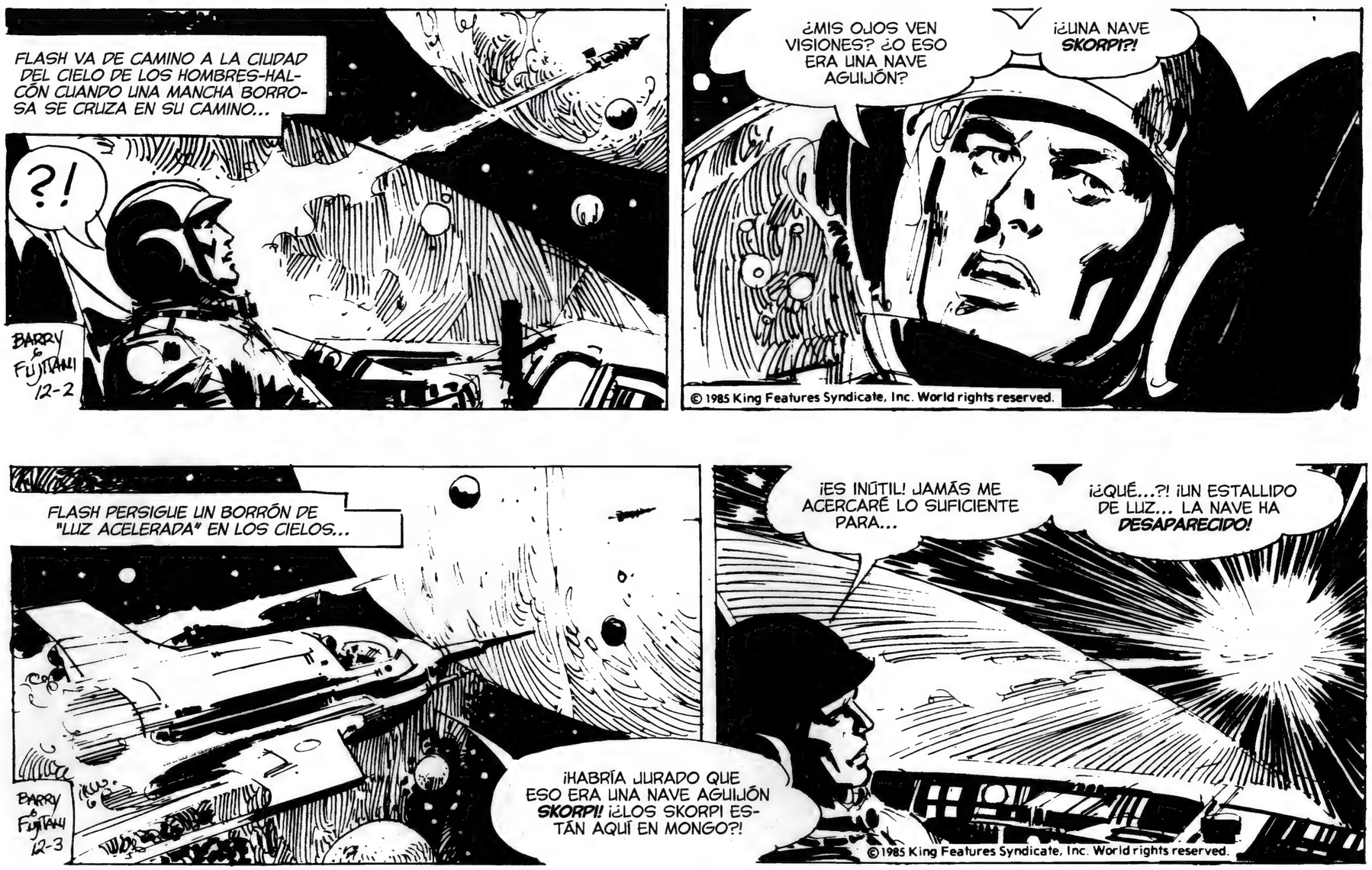
FLASH VA DE CAMINO A LA CIUDAD DEL CIELO DE LOS HOMBRES-HALCÓN CUANDO UNA MANCHA BORROSA SE CRUZA EN SU CAMINO...
?!
BARRY & FUJITANI 12-2
¿MIS OJOS VEN VISIONES? ¿O ESO ERA UNA NAVE AGUIJÓN?
¡¿UNA NAVE SKORPI?!
© 1985 King Features Syndicate, Inc. World rights reserved.

FLASH PERSIGUE UN BORRÓN DE "LUZ ACELERADA" EN LOS CIELOS...
BARRY & FUJITANI 12-3
¡HABRÍA JURADO QUE ESO ERA UNA NAVE AGUIJÓN SKORPI! ¡¿LOS SKORPI ESTÁN AQUÍ EN MONGO?!
¡ES INÚTIL! JAMÁS ME ACERCARÉ LO SUFICIENTE PARA...
¡¿QUÉ...?! ¡UN ESTALLIDO DE LUZ... LA NAVE HA DESAPARECIDO!
© 1985 King Features Syndicate, Inc. World rights reserved.

EN ALGÚN LUGAR MUY POR ENCIMA DE MONGO, A BORDO DE UN TRANSPORTE GIGANTE.
¡OH, NO! ¡ESE ESTÚPIDO! ¡LO HA VISTO! ¡PODRÍA ESTROPEAR TODA LA OPERACIÓN!
BARRY & FUJITANI 12-4
© 1985 King Features Syndicate, Inc. World rights reserved.
¡DEBE SER ELIMINADO!
Y MÁS CERCA DE LA SUPERFICIE DE MONGO...
?! SE FUE... ¡COMO UNA ESTRELLA EXPLOTANDO! ¡¿ERA UNA NAVE SKORPI... O ESTOY IMAGINANDO COSAS?!

CIUDAD DEL CIELO... NIDO DE LOS HOMBRES-HALCÓN.
¿UNA NAVE SKORPI, DICES, FLASH? ¿ESTÁS SEGURO?
¡NO, VULTAN, PASÓ MUY RÁPIDO! ¡PERO ESO EXPLICARÍA MUCHAS COSAS!
¡LA BASE SKORPI MÁS CERCANA ESTÁ A GALAXIAS! ¡LA NAVE AGUIJÓN DEBERÍA PROCEDER DE ALGÚN TRANSPORTE ESPACIAL!
¡EN ALGÚN LUGAR, AHÍ FUERA!
¡¡SI ESTÁ ALLÍ, FLASH, LO LOCALIZAREMOS!
BARRY & FUJITANI 12-5
© 1985 King Features Syndicate, Inc. World rights reserved.

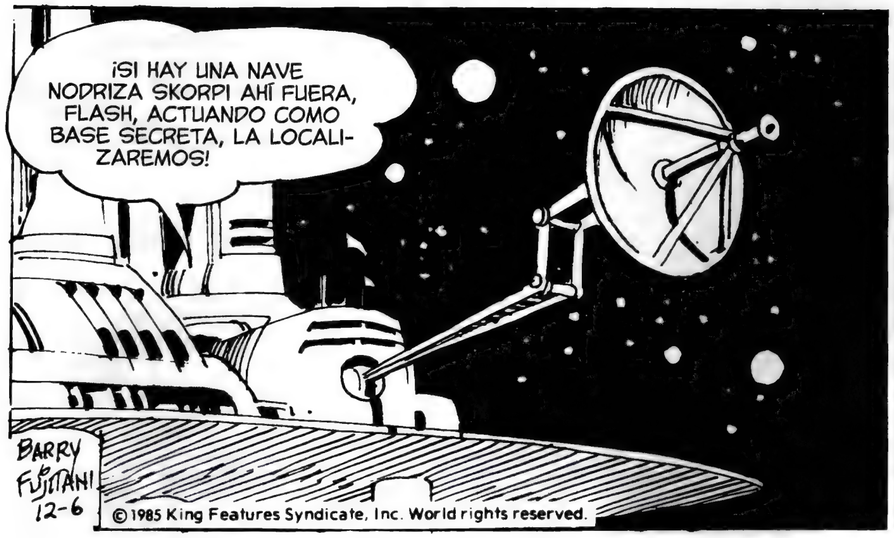
¡SI HAY UNA NAVE NODRIZA SKORPI AHÍ FUERA, FLASH, ACTUANDO COMO BASE SECRETA, LA LOCALIZAREMOS!
BARRY & FUJITANI 12-6
© 1985 King Features Syndicate, Inc. World rights reserved.

¡IMPULSOS DE TRANSMISIÓN NEGATIVA, SEÑOR! SATÉLITES DE OBSERVACIÓN BUSCÁNDONOS... ¡TRANSMITIENDO IMAGEN!
¿LOS DESTRUIMOS?
NO... ¡ESO ANUNCIARÍA NUESTRA PRESENCIA! ¡EVASIÓN MOLECULAR!

¡EVASIÓN MOLECULAR! FASE DE INVISIBILIDAD...
¡ACTIVANDO, SEÑOR!
BARRY & FUJITANI 12-7
© 1985 King Features Syndicate, Inc. World rights reserved.

VISIBILIDAD ESFUMÁNDOSE, SEÑOR...
EVASIÓN DE DETECCIÓN MAGNÉTICA... ¡ACTIVANDO!
¡ACTIVANDO, SEÑOR! ¡ARTEFACTOS DE DETECCIÓN ENEMIGOS NEUTRALIZADOS!

MIENTRAS FLASH Y VULTAN INSPECCIONAN LOS OSCUROS CONFINES DEL ESPACIO...

¡SI HAY ALGO TAN GRANDE COMO UN TRANSPORTE ESPACIAL AHÍ FUERA, FLASH, LO LOCALIZAREMOS!

BARRY & FUJITANI 12-9

©1985 King Features Syndicate, Inc. World rights reserved.

EL GIGANTESCO CRUCERO INTERGALÁTICO EMPRENDE LA ACCIÓN EVASIVA...

¡SISTEMA DE INVISIBILIDAD MOLECULAR ACTIVADO! ¡INVISIBILIDAD CASI COMPLETA!

¡ESCUDO ANTI-DETECCIÓN FUNCIONANDO! ¡SISTEMAS DE LOCALIZACIÓN ENEMIGOS NEUTRALIZADOS!

LA GRAN FORTALEZA DE TRANSPORTE ESPACIAL ES CUBIERTA POR LA INVISIBILIDAD.

¿CUÁNTO AGUANTARÁN LAS CÉLULAS DE ENERGÍA ESTA FASE?

¡DIECIOCHO HORAS, SEÑOR!

BARRY & FUJITANI 12-10

¡QUEDAREMOS VISIBLES Y SUJETOS A DETECCIÓN MIENTRAS NOS RECARGAMOS!

¿DIECIOCHO HORAS? ¡HABRÁN ABANDONADO LA BÚSQUEDA PARA ENTONCES!

©1985 King Features Syndicate, Inc. World rights reserved.

TRAS UNA PANTALLA DE INVISIBILIDAD, VISITANTES DE UN DISTANTE UNIVERSO OSCURO... ¡LOS BRIGADIERES DEL ***IMPERIO SKORPI!***

NO DEBEN SABER QUE ESTAMOS AQUÍ... ¡O LA CAMPAÑA QUEDARÁ FRUSTRADA!

¿ENTONCES, NO DEBEMOS EMPRENDER LA ACCIÓN MILITAR, COMANDANTE DE FLOTA?

BARRY & FUJITANI 12-11

©1985 King Features Syndicate, Inc. World rights reserved.

¡CLARO QUE NO! ¡PODRÍAMOS DESTRUIR TODO MONGO A VOLUNTAD! ¡ESA ***NO*** ES NUESTRA MISIÓN!

NO... A TODO COSTE... ¡LOS ESTÚPIDOS DEBEN CREER QUE LAS HOSTILIDADES SON COSA ***SUYA!***

¡HA IDO BIEN! ¡HEMOS SEMBRADO LAS GLORIOSAS SEMILLAS DE ***MALDAD*** QUE YACEN EN EL PECHO DE TODO MORTAL!

¡LA INESTABLE PAZ DEFENDIDA POR FLASH GORDON Y EL PRÍNCIPE BARÍN ESTÁ SIENDO SEVERAMENTE AGITADA!

BARRY & FUJITANI 12-12

SOBRE MONGO, UNA ESTACIÓN DE MANDO SKORPI ESTELAR, ESCONDIDA POR LA INVISIBILIDAD.

Y SI PUDIÉRAMOS VERLOS, LOS BRIGADIERES SKORPI.

¡FLASH GORDON HA SIDO UNA ESPINA EN EL COSTADO DEL IMPERIO Y SU GRAN PLAN PARA EL UNIVERSO!

¡ES NUESTRO DESTINO ASEGURARNOS DE QUE LAS FUERZAS OSCURAS PREVALECEN SOBRE LA LUZ POR ***TODAS PARTES*** DE LA CREACIÓN!

© 1985 King Features Syndicate, Inc. World rights reserved.

¡UN MILLÓN DE AÑOS DE CIVILIZACIÓN NOS HAN ENSEÑADO QUE EL UNIVERSO FUE CONCEBIDO EN ***OSCURIDAD*** Y ***MALDAD!***

¡ODIO, PODER, CONQUISTA, SON LAS FUERZAS QUE NOS MUEVEN A MEJORES ACTOS!

BARRY & FUJITANI 12-13

© 1985 King Features Syndicate, Inc. World rights reserved.

¡A ESTE FIN, PARA SERVIR A LOS GRANDES ESPÍRITUS OSCUROS, DEDICAMOS NUESTRAS VIDAS... EN NOMBRE DEL IMPERIO!

¡GLORIA AL IMPERIO! ¡GLORIA AL CREADOR OSCURO!

¡GLORIA AL GRAN DIOS CAOS!

CIUDAD DEL CIELO DE LOS HOMBRES-HALCÓN...

¡ESTÁN AHÍ FUERA, VULTAN! ¡LOS SKORPI! LO SIENTO... ¡EN MIS HUESOS!

LA EVIDENCIA VA EN TU CONTRA, FLASH...

BARRY & FUJITANI 12-14

© 1985 King Features Syndicate, Inc. World rights reserved.

HEMOS USADO CADA ESCÁNER... CADA ARTEFACTO DE DETECCIÓN CONOCIDO... ¡Y OBTENIDO UN ENORME ***VACÍO!***

¡LO SÉ, VULTAN! PERO ESA SENSACIÓN SIGUE ***CRECIENDO...*** ¡ESTÁN TRAS LA EPIDEMIA SIN SENTIDO DE PURO ***ODIO!***

A PESAR DE LA FALTA DE EVIDENCIA FÍSICA, FLASH CADA VEZ ESTÁ MÁS SEGURO...

¡LOS SKORPI ESTÁN AHÍ FUERA, VULTAN! ¡ESTOY ***CONVENCIDO!***

BARRY & FUJITANI 12-16

© 1985 King Features Syndicate, Inc. World rights reserved.

ES UNA BUENA ***TEORÍA...*** ¡ENCAJA CON LOS HECHOS! ¡UNA EPIDEMIA SIN SENTIDO DE ODIO, ALGO QUE ELLOS PROVOCARÍAN!

PERO ¿QUÉ PODEMOS ***HACER*** AL RESPECTO?

¡ENCONTRARLOS PARA EMPEZAR, ZARKOV! ¡DONDE SEA QUE SE ESCONDAN!

¡VAMOS A TOMAR PRESTADA TU NAVE LABORATORIO, VULTAN! ¿DE ACUERDO?

¡ADELANTE, FLASH!

BARRY & FUJITANI 12-17

© 1985 King Features Syndicate, Inc. World rights reserved.

HUBO UNA ÉPOCA EN QUE ERA INCRÉDULO, FLASH... ¡PERO HE APRENDIDO A RESPETAR TUS "CORAZONADAS"!

¡DESDE TU PERÍODO CON ESE "GURÚ" MARCIANO!

¡GRACIAS, ZARKOV! ¡CREO QUE NUESTROS HALLAZGOS CONFIRMARÁN MIS TEMORES!

A BORDO DE UNA NAVE LABORATORIO SOBRE MONGO...

¿PODRÍAN LOS SKORPI ESTÁN ESCAPANDO A NUESTROS ARTEFACTOS DE DETECCIÓN, ZARKOV? SABEMOS QUE PUEDEN HACERSE ***INVISIBLES...***

¡Y TAL VEZ ILOCALIZABLES, FLASH, SÍ!

BARRY & FUJITANI 12-18

NO SÉ ***CÓMO...*** PERO ES ***CONCEBIBLE...*** ¡QUE PUDIERAN ACTIVAR UNA PANTALLA INDETECTABLE PARA LOS RADARES Y SONDAS LÁSER!

¡ENTONCES PODRÍAN ESTAR JUSTO A NUESTRO LADO SIN QUE LO SEPAMOS!

PERO POR QUÉ... ¿POR QUÉ?

© 1985 King Features Syndicate, Inc. World rights reserved.

LOS SKORPI AQUÍ... PERO ESCONDIÉNDOSE... ¡SIN ATACAR! ¿POR QUÉ?
EN CAMBIO... INCIDENTES FRONTERIZOS... VIEJOS ENEMIGOS INTERCAMBIANDO GOLPES... MONGO AL BORDE DE LA GUERRA...
¡AJÁ! AHÍ LO TIENES, FLASH... ¡ESO DEBE DE SER!
BARRY & FUJITANI 12-19
¡ME HAS CONTADO QUE BUSCAN EL PERFECTO MAL COMO NOSOTROS EL BIEN! ES SU FUERZA MOTIVADORA... ¡SU MISIÓN!
¡ZARKOV! LOS... ¡LOS VEO!
© 1985 King Features Syndicate, Inc. World rights reserved.

¡ZARKOV! LOS VEO... ¡CLARO COMO EL DÍA! AHÍ FUERA... UNA ENORME FORTALEZA ESPACIAL... ¿VES?
?! NO... ¡NO VEO NADA!
BIEN, AHÍ ESTÁN. ¡UNA ESTACIÓN ESPACIAL SKORPI!
BARRY & FUJITANI 12-20
TRAS LA PANTALLA DE INVISIBILIDAD...
¡COMANDANTE! ¡NUESTRO DETECTOR DE ONDAS MENTALES ESTÁ CAPTANDO UN FUERTE MENSAJE!
¡SEÑOR! UNA ONDA MENTAL ALIENÍGENA... ¡PENETRANDO LA PANTALLA! ¡NOS HAN VISTO! ¡NUESTRA PRESENCIA ES CONOCIDA!
© 1985 King Features Syndicate, Inc. World rights reserved.

¡¿ESTÁS SEGURO?!
¡NUESTRO DETECTOR DE ONDAS MENTALES NUNCA SE EQUIVOCA, COMANDANTE!
¡LA ONDA MENTAL ALIENÍGENA ES ALTA Y CLARA, SEÑOR! ¡HA PENETRADO NUESTRA PANTALLA DE EVASIÓN!
¡PUEDE VERNOS... SABE QUE ESTAMOS AQUÍ!
BARRY & FUJITANI 12-21
© 1985 King Features Syndicate, Inc. World rights reserved.
LA ENTIDAD ESTÁ A BORDO DE UNA NAVE... ¡NO MUY LEJOS!
¡HEMOS LOCALIZADO LA NAVE! ¿LOS DESTRUIMOS?
¡SÍ! ¡NUESTRA TAPADERA DESAPARECIÓ! ¡DESTRUIDLOS!

A BORDO DE LA FORTALEZA ESPACIAL SKORPI...
¡LA NAVE DE MONGO HA PENETRADO NUESTRA PANTALLA DE INVISIBILIDAD! ¡DESTRUIDLA!
BARRY & FUJITANI 12-23
¡MIRA, FLASH! ¡AHORA LO VEO! ¡SE HA VUELTO VISIBLE! ¡UN ACORAZADO SKORPI!
¡ESE ESTALLIDO DE LUCES! ¡ESTÁN LANZANDO MISILES, ZARKOV!
©1985 King Features Syndicate, Inc. World rights reserved.

¡MISILES, ZARKOV! ¡Y SOMOS EL OBJETIVO! ¡DEBEMOS MOVERNOS!
BARRY & FUJITANI 12-24
¡NO SIRVE! ¡NO PUEDES PERDERLOS! ¡NOS ESTÁN SIGUIENDO!
¡ACTIVA LOS CAÑONES LÁSER, ZARKOV!
©1985 King Features Syndicate, Inc. World rights reserved.

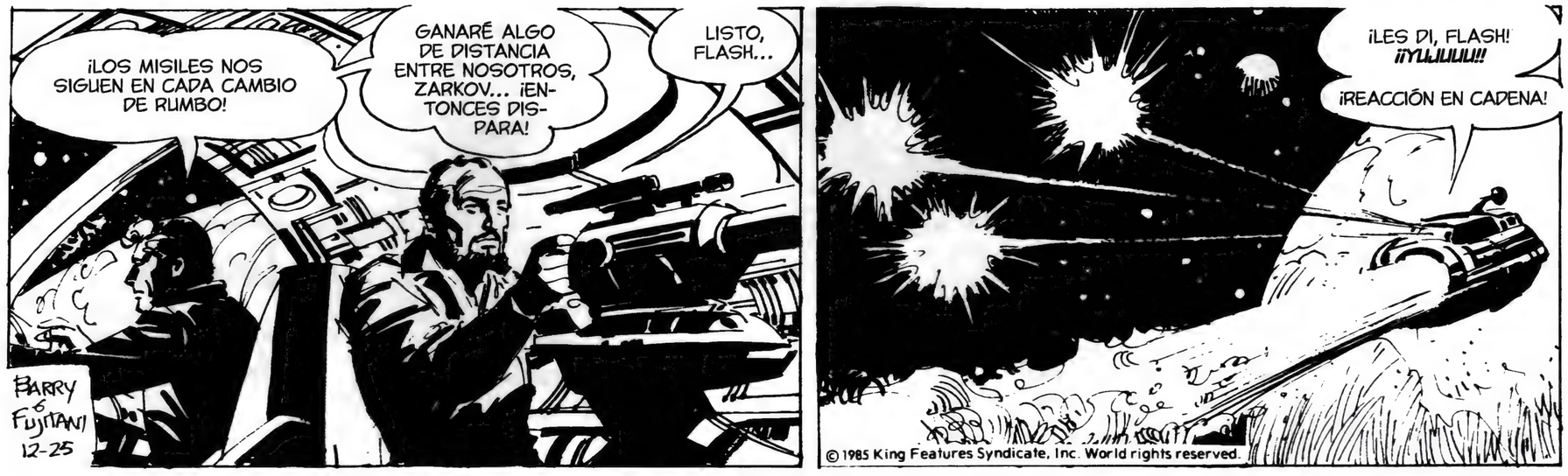
¡LOS MISILES NOS SIGUEN EN CADA CAMBIO DE RUMBO!
GANARÉ ALGO DE DISTANCIA ENTRE NOSOTROS, ZARKOV... ¡ENTONCES DISPARA!
LISTO, FLASH...
BARRY & FUJITANI 12-25
¡LES DI, FLASH! ¡¡¡YUJUUUU!!!
¡REACCIÓN EN CADENA!
©1985 King Features Syndicate, Inc. World rights reserved.

¡HEMOS ESQUIVADO LA BALA, FLASH! ¡NO PUEDO CREER QUE NO DISPAREN OTRA SALVA!
TENEMOS QUE AVISAR A VULTAN, BARÍN... ¡A TODOS, EN REALIDAD!
HAN VUELTO TRAS UNA PANTALLA INVISIBLE, VULTAN... ¡PERO NO ANTES DE QUE GRABÁRAMOS ESTAS IMÁGENES!
¡POR TAO, FLASH! ¡ES TODA UNA FORTALEZA ESPACIAL! ¡TENEMOS QUE MOVILIZAR A MONGO ENTERO!
BARRY & FUJITANI 12-26
© 1985 King Features Syndicate, Inc. World rights reserved.

¡AHÍ LO TIENES, MING! ¡LOS SKORPI ESTÁN AQUÍ, SOBRE MONGO! ¿LOS RECUERDAS?
LOS DEMONIOS OSCUROS... ¡INTENTARON CONVERTIRME EN SU HERRAMIENTA! ¿QUÉ BUSCAN? ¿ATACARÁN, BARÍN?
¡ESO CREEMOS! DEBEMOS OLVIDAR NUESTRAS DIFERENCIAS... ¡Y UNIR FUERZAS SI QUEREMOS CONSERVAR NUESTRO PLANETA!
¡ORDENARÉ LA MOVILIZACIÓN TOTAL! ¡NUESTRA LÍNEA DIRECTA PERMANECERÁ ABIERTA!
BARRY & FUJITANI 12-27
© 1985 King Features Syndicate, Inc. World rights reserved.

¡LA NAVE ESPÍA ESCAPÓ DE NUESTROS MISILES, COMANDANTE! ¡PODRÍAMOS HABERLA SEGUIDO CON NAVES AGUIJÓN!
¡NO ES NUESTRA MISIÓN HACER LA GUERRA CONTRA MONGO! ¡NO CUESTIONAMOS AL CENTRO DE MANDO SUPREMO!
TAL VEZ... EN UN MILLAR DE AÑOS... ¡MONGO SEA SELECCIONADO PARA LA CONQUISTA!
POR AHORA... NUESTRA TAREA ENCOMENDADA ES SEMBRAR EL UNIVERSO CON CONFLICTO... ¡DISCORDIA!
¡CON NUESTRA PRESENCIA REVELADA, ESTÁ OCURRIENDO LO CONTRARIO! LAS TRIBUS DE MONGO ESTÁN UNIÉNDOSE... ¡PARA DEFENDERSE!
BARRY & FUJITANI 12-28
© 1985 King Features Syndicate, Inc. World rights reserved.

¡PERMISO PARA EMPRENDER LA GUERRA DENEGADO POR EL GRAN COMANDANTE! ¿POR QUÉ?

CON PULSAR UN BOTÓN... ¡PODRÍAMOS ***DESTRUIR*** TODO MONGO!

¡NO SERVIRÍA DE NADA!

BARRY & FUJITANI 12-30

NUESTRA MISIÓN ENCOMENDADA ES SEMBRAR EL UNIVERSO CON DISCORDIA... ¡PARA QUE NUESTROS DIOSES DE LA OSCURIDAD PUEDAN PREVALECER!

DESEAMOS ***POSEERLOS...*** ¡NO DESTRUIRLOS!

©1985 King Features Syndicate, Inc. World rights reserved.

¡DEBÍAMOS EXTENDER EL CAOS Y EL ODIO, COMANDANTE! ¡ESTÁ OCURRIENDO LO CONTRARIO!

¡LAS TRIBUS DE MONGO ESTÁN UNIÉNDOSE CONTRA NOSOTROS!

BARRY & FUJITANI 12-31

©1985 King Features Syndicate, Inc. World rights reserved.

EN LA SUPERFICIE DE MONGO, UNA IMPROBABLE CUMBRE.

MING EL CRUEL, LÍDER DE UN IMPERIO REDUCIDO... Y EL PRÍNCIPE BARÍN REPRESENTANDO AL MONGO LIBRE.

LA PRESENCIA DE LA AMENAZA SKORPI AYUDA A HACER HISTORIA EN MONGO...

ANTIGUOS RIVALES Y ENEMIGOS SE REÚNEN EN UNA CUMBRE PARA UNIR SUS FUERZAS.

BARRY & FUJITANI 1-1

¿QUIÉN LIDERARÁ LAS FUERZAS COMBINADAS? ¡NO PONDRÉ MIS TROPAS BAJO TU MANDO!

¿PREFIERES ENFRENTARTE A LOS INVASORES SKORPI ***SOLO?***

¡FLASH GORDON SERÁ LA ELECCIÓN LÓGICA!

©1985 King Features Syndicate, Inc. World rights reserved.

¿FLASH GORDON... LIDERAR MIS TROPAS? ¡NUNCA!
ESO... ¡O ENFRÉNTATE A LOS SKORPI SOLO, MING!
BARRY & FUJITANI 1-2
¿Y BIEN...?
¿DE ACUERDO?
¡MUY BIEN! ¡MIS COMANDANTES ESTÁN A TU SERVICIO... SOLO HASTA QUE LOS SKORPI SEAN EXPULSADOS!
¡DE ACUERDO!
© 1985 King Features Syndicate, Inc. World rights reserved.

¡COMANDANTE! ¡MIRAD...!
BARRY & FUJITANI 1-3
© 1985 King Features Syndicate, Inc. World rights reserved.

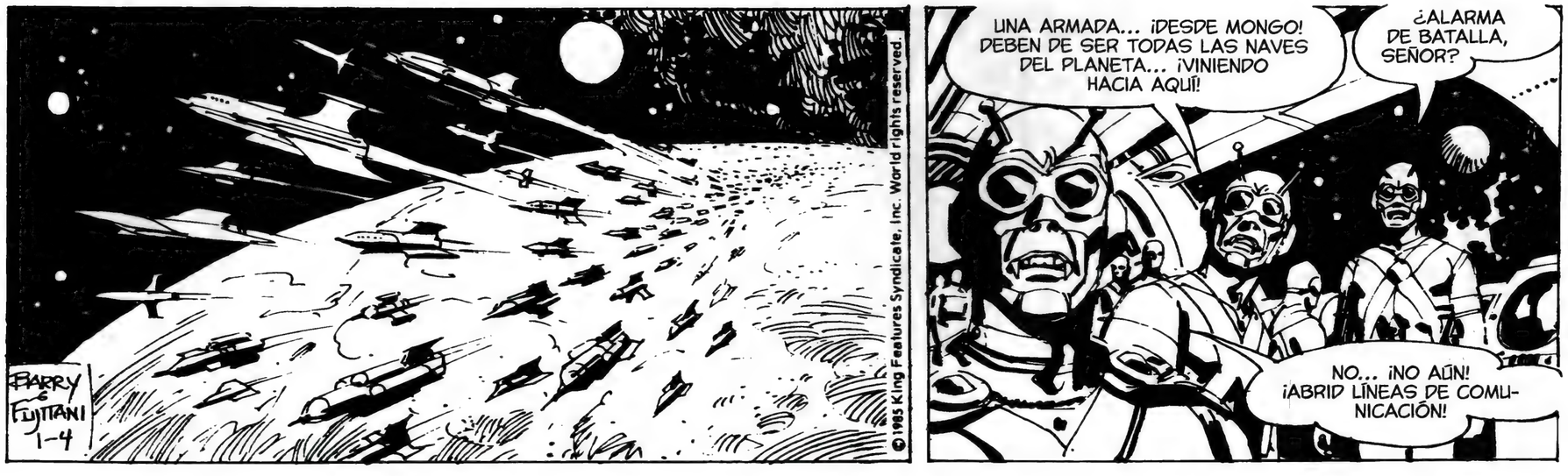
BARRY & FUJITANI 1-4
© 1985 King Features Syndicate, Inc. World rights reserved.
UNA ARMADA... ¡DESDE MONGO! DEBEN DE SER TODAS LAS NAVES DEL PLANETA... ¡VINIENDO HACIA AQUÍ!
¿ALARMA DE BATALLA, SEÑOR?
NO... ¡NO AÚN! ¡ABRID LÍNEAS DE COMUNICACIÓN!

¿CÓMO HA PODIDO SUCEDER ESTO? LAS TRIBUS DE MONGO SE ESTABAN DESTROZANDO...
¡AHORA SON *ALIADOS!*
¡ESA ENORME ARMADA SE ESTÁ APROXIMANDO, SEÑOR!
¿DEBEMOS PRESENTAR BATALLA... EN CONTRA DE LAS ÓRDENES RECIBIDAS, SEÑOR?
¡TODAVÍA NO! ¡ANTES INTENTEMOS COMUNICARNOS! ¡PÁSEME CON SU COMANDANTE!
BARRY & FUJITANI 1-6
©1986 King Features Syndicate, Inc. World rights reserved.

¡ESTAMOS EN CONTACTO CON LA ARMADA, COMANDANTE SKARGG! ¡EN LA PANTALLA ESTÁ SU PORTAVOZ!
CONOZCO ESA CARA...
BARRY & FUJITANI 1-7
©1986 King Features Syndicate, Inc. World rights reserved.

FLASH GORDON... DE LA TIERRA, ¿VERDAD? NO ES LA PRIMERA VEZ QUE ENFRENTAMOS NUESTRAS FUERZAS...
¿ESTÁS AL MANDO DE LA FLOTA DE MONGO?
*¡SÍ, COMANDANTE! ¡ESTÁN INVADIENDO EL ÁREA ESPACIAL DE MONGO! ¡LE PIDO QUE SE ALEJEN **INMEDIATAMENTE!***

¡HEMOS DESCUBIERTO VUESTRO COMPLOT, COMANDANTE! CONOZCO BIEN A LOS SKORPI... ¡YA ME LA HE VISTO CON VOSOTROS!
*¡AH, LO SÉ! ¡AUNQUE NO TE CONOCÍAMOS BIEN, FLASH GORDON! ¡DE NUEVO, EL CAMPEÓN DE UN UNIVERSO QUE BUSCA EL BIEN Y LA LUZ! **¡RIDÍCULO!***
BARRY & FUJITANI 1-8
©1986 King Features Syndicate, Inc. World rights reserved.

TU PROPIO PLANETA ESTÁ DESGARRADO POR EL ODIO, EL TERRORISMO, LAS GUERRAS... ¡LAS FUERZAS ***NATURALES*** DE LAS QUE SURGE EL PROGRESO!
¡DÉJATE YA DE ILUSIONES, FLASH GORDON! ¡RÍNDETE A LAS TINIEBLAS!
¿VAIS A SALIR DEL ÁREA ESPACIAL DE MONGO... O DEBO ORDENAR UN ATAQUE?

¡AHHHH! ¿HABÉIS VISTO? ¡FLASH GORDON, EL CAMPEÓN DEL BIEN Y LA LUZ! ¿Y QUÉ HACE? ¡AMENAZA CON ATACARNOS!
¡AQUÍ ESTÁ SU FILOSOFÍA!
YA TENGO SUFICIENTE, COMADANTE SKARGG...
¡...AHORA HABLAREMOS **VUESTRO** IDIOMA!
A TODAS LAS NAVES... FORMACIÓN DE COMBATE... ¡PREPARADOS PARA **ATACAR!**
BARRY & FUJITANI 1-9
©1986 King Features Syndicate, Inc. World rights reserved.

¡MUY BIEN, COMANDANTE SKARGG! ¡LAS FUERZAS DE MONGO ESTÁN LISTAS PARA COMBATIR POR SU PLANETA!
A TODAS LAS TROPAS... LISTOS PARA...
¡ESPERA!
BARRY & FUJITANI 1-10
©1986 King Features Syndicate, Inc. World rights reserved.

¡NO TIENE SENTIDO! ¡SABES BIEN QUE PULSANDO UN SOLO BOTÓN, PODRÍAMOS DESTRUIR EL **PLANETA ENTERO,** FLASH GORDON!
¡PERO NO ES ESA NUESTRA MISIÓN! HAY UNA FORMA DE ARREGLAR ESTO...
TE ESCUCHO...

¡BATALLAR SERÍA INÚTIL, FLASH GORDON! CIERTO, PODRÍAIS PROVOCARNOS ALGÚN DAÑO...
¡PERO YO PODRÍA UTILIZAR EL ARMA DEL "JUICIO FINAL"... DESTRUYENDO MONGO!
¿QUÉ PROPONES, SKARGG?
¡UNO CONTRA UNO! ¡UN **DUELO A MUERTE** ENTRE TÚ Y YO! DESPUÉS, GANE QUIEN GANE, NOS IREMOS.
Y BIEN, FLASH GORDON, ¿ESTÁS DE ACUERDO?
BARRY & FUJITANI 1-11
©1986 King Features Syndicate, Inc. World rights reserved.

¿QUÉ PIENSAS, ZARKOV? ¿NOS ESTÁ ENGAÑANDO?

YA CONOCES A LOS SKORPI, FLASH... ¡NO SE PUEDE CONFIAR! ¡PODRÍAS NO TENER ***OPCIÓN!***

BARRY & FUJITANI 1-13

©1986 King Features Syndicate. Inc. World rights reserved.

PERO... SI EVITA UNA BATALLA TOTAL CONTRA SU FORTALEZA DE LA MUERTE...

¿Y BIEN, FLASH GORDON? ¿ACEPTAS MI DESAFÍO?

¡MUY BIEN, SKARGG! APARTA TU FORTALEZA DEL ÁREA ESPACIAL DE MONGO Y SOLUCIONAREMOS ESTO... ¡UNO CONTRA UNO!

¡LANZAD LA CÁMARA DE COMBATE!

BARRY & FUJITANI 1-14

©1986 King Features Syndicate. Inc. World rights reserved.

¡COMO ACORDAMOS, FLASH GORDON, ESTAMOS APARTÁNDONOS DEL ÁREA ESPACIAL DE MONGO!

NOS ENCONTRAREMOS EN LA CÁMARA DE COMBATE... ¡TÚ Y YO!

¡ESTOY LISTO, SKARGG!

¿VAMOS A REGRESAR A CASA GANE O PIERDA EL DUELO? PERO ¿POR QUÉ, COMANDANTE SKARGG?

¡LAS SEMILLAS DE LA DISCORDIA HAN FRACASADO! QUEDÉMONOS... ¡Y MONGO SE UNIRÁ CONTRA NOSOTROS! PERO PODRÍAMOS ***SALVAR*** ESTA MISIÓN...

BARRY & FUJITANI 1-15

¡PERO FLASH GORDON HACE MUCHO QUE ES UNA MALDICIÓN PARA EL IMPERIO OSCURO!

¡CUANDO LO HAYA DESTRUIDO, REGRESAREMOS COMO HÉROES DE LA GALAXIA!

©1986 King Features Syndicate. Inc. World rights reserved.

BARRY & FUJITANI 1-16
¡LLEVO MUCHO ESPERANDO ESTE ENCUENTRO, FLASH GORDON!
¡LA CÁMARA DE COMBATE ES ESTANCA! ¡PERO LOS "MUROS" NO TE CONTENDRÁN!
ATRAVIÉSALA Y VAGARÁS HASTA OTRA DIMENSIÓN... ¡PERDIDO POR SIEMPRE!
©1986 King Features Syndicate, Inc. World rights reserved.

¡NO ME GUSTA ESTO, ZARKOV! ¡NO ME GUSTA NADA!
¡NO ES MOMENTO PARA DUDAR, VULTAN! SOLO PENSAMIENTOS POSITIVOS... ¡Y REZAR POR FLASH!
BARRY & FUJITANI 1-17
©1986 King Features Syndicate, Inc. World rights reserved.
¡LOS "MUROS" DE ESTA CÁMARA SON UN PORTAL A OTRA DIMENSIÓN! ATRAVIÉSALOS... ¡Y ESTÁS PERDIDO POR SIEMPRE!
¡COMBATE CON ESPADAS DE ENERGÍA A MUERTE!
¡LISTO, SKARGG! ¡DEFIÉNDETE!

CONOCES EL PODER DE LA ESPADA DE ENERGÍA... ¡UN TOQUE, Y QUEDAS REDUCIDO A ÁTOMOS!
¡LO TENDRÉ EN MENTE, SKARGG!
BARRY & FUJITANI 1-18
¡MIENTRAS TE VEO DESAPARECER!
¡¡JAAAA! ¡FANTASEAS, AMIGO MÍO! RÁPIDO... ¡PERO NO LO SUFICIENTE!
©1986 King Features Syndicate, Inc. World rights reserved.

PARA EVITAR LA GUERRA Y LA DESTRUCCIÓN MASIVA, FLASH COMBATE CON EL COMANDANTE SKORPI SKARGG MANO A MANO...

LAS ARMAS: ESPADAS DE ENERGÍA QUE SUPONEN LA MUERTE CON UN SOLO TOQUE.

BARRY & FUJITANI 1-20

©1986 King Features Syndicate, Inc. World rights reserved.

LOS PROPIOS CIELOS ESTALLAN CON CADA CHOQUE DE LAS ESPADAS... LA SUSTANCIA MISMA DE LA VIDA Y EL PODER SE AGITA Y RUGE...

¡...COMO SI EL DESTINO DEL UNIVERSO ESTUVIERA EN JUEGO!

¡GRAN TAO! ¡EL ***UNIVERSO*** ENTERO PARECE ESTAR EN GUERRA! ¡COMO EL CREPÚSCULO DE LOS DIOSES!

¡TAL VEZ ASÍ SEA, VULTAN! ¡JUSTO ESO!

BARRY & FUJITANI 1-21

LA BATALLA DEFINITIVA ENTRE BIEN Y MAL... BAJO LA FORMA DE DOS MORTALES... ¡FLASH Y SKARGG!

©1986 King Features Syndicate, Inc. World rights reserved.

¡ESOS SKORPI SON MUY FUERTES! ¡UN TOQUE DE SU ESPADA Y FLASH ESTÁ MUERTO!

¿POR QUÉ LE PERMITIMOS HACERLO, ZARKOV?

¡NO PODRÍAMOS HABERLO DETENIDO!

BARRY & FUJITANI 1-22

¡DESCONTROLADOS, LOS SKORPI HEREDARÍAN EL UNIVERSO! ¡EL LADO OSCURO DE LA NATURALEZA PREVALECERÍA!

©1986 King Features Syndicate, Inc. World rights reserved.

¡OHHH, GRAN TAO! ¡AYUDA A FLASH! ¡PROTÉGELO, POR FAVOR!
BARRY & FUJITANI 1-23
¡OH, GRACIAS AL CIELO! ¡ME HA OÍDO!
©1986 King Features Syndicate, Inc. World rights reserved.
¡VALIENTE, FLASH GORDON! PERO INÚTIL...
¡ESTÁS PERDIDO! ESTÁ EN LA NATURALEZA DE LAS COSAS...
BARRY & FUJITANI 1-24
©1986 King Features Syndicate, Inc. World rights reserved.
¡...QUE MIS FUERZAS TRIUNFARÁN!
APRENDERÁS, FLASH GORDON... ¡ERES DEMASIADO BUENO, DEMASIADO VIRTUOSO!
NO PUEDES SOBREVIVIR...
BARRY & FUJITANI 1-25
¡AJÁ! ¡ESO ES! ¡HAS ATRAVESADO EL ESCUDO DE FUERZA!
ESTÁS CONDENADO A FLOTAR EN EL LIMBO... ¡POR SIEMPRE!
©1986 King Features Syndicate, Inc. World rights reserved.

LA BATALLA ENTRE BIEN Y MAL TOMA UN ATERRADOR GIRO. FLASH ATRAVIESA LA PANTALLA DE FUERZA...

¡ESTÁS ***PERDIDO,*** FLASH GORDON! ¡CAERÁS POR EL ESPACIO ***POR SIEMPRE!***

BARRY & FUJITANI 1-27

©1986 King Features Syndicate, Inc. World rights reserved.

¡OHH, GRANDES DIOSES! DEBEMOS LLEGAR ALLÍ... ¡RÁPIDO! RESCATARLO...

ATENCIÓN... ¡TODAS LAS UNIDADES DE RESCATE DE LA FLOTA!

¡MUY TARDE, VULTAN! ¡NO PUEDE SOBREVIVIR AL VACÍO!

DEPRISA... ¡SUBIDLO!

ES INÚTIL...

BARRY & FUJITANI 1-28

©1986 King Features Syndicate, Inc. World rights reserved.

¡ESTÁ CONGELADO! ¡ME TEMO QUE MURIÓ!

¡PROBEMOS CON LOS SISTEMAS DE REANIMACIÓN! ¡CIERRA LA ESCOTILLA!

¿ALGÚN LATIDO?

AÚN NO... APENAS ESTÁ DESCONGELÁNDOSE... ¡INCREMENTA LA INTENSIDAD DEL MASAJE!

BARRY & FUJITANI 1-29

¡JA, JAAA! ¡FLASH GORDON! ¡LAS FUERZAS DE LA DESTRUCCIÓN ***TRIUNFAN,*** COMO DEBE SER!

TE HE ***DERROTADO... ¡DESTROZADO!***

©1986 King Features Syndicate, Inc. World rights reserved.

¡JA, JAAA! ¡ESCUCHAD, TRIBUS DE MONGO! ¡HABÉIS VISTO EL PODER NATURAL DE LAS FUERZAS OSCURAS!
¡HE DESTRUIDO A VUESTRO "HÉROE" FLASH GORDON! ERA UN GRAN GUERRERO...
BARRY & FUJITANI 1-30
¡...PERO EN EL BANDO EQUIVOCADO! ¡VINE A EDUCAROS, A PLANTAR LAS SEMILLAS DEL ODIO QUE TRAERÁ LA FUERZA!
MI MISIÓN ACABÓ POR AHORA... ¡PERO REGRESAREMOS!
©1986 King Features Syndicate, Inc. World rights reserved.

¡NO ESTÁIS LISTOS PARA UNIROS AL GRAN IMPERIO GALÁCTICO DE LOS SKORPI! PERO... CON FLASH GORDON DESTRUIDO...
BARRY & FUJITANI 1-31
¡...LOS PECADOS DE PIEDAD, COMPASIÓN, JUSTICIA, SERÁN ELIMINADOS DE MONGO! ¡APRENDERÉIS A ABRAZAR LA MALDAD PURA!
¿¿QUÉ...?!
©1986 King Features Syndicate, Inc. World rights reserved.

?! ¡¿NAIMU-HOPAT'YA?! ¡EL... EL ESPÍRITU DE LOS MARCIANOS MUERTOS!
MUERTOS NO, SKARGG, APARTADOS...
BARRY & FUJITANI 2-1
¡APARTADOS DE LO QUE TÚ LLAMAS VIDA! PERO SIEMPRE PRESENTES...
¡...AGUARDANDO, PARA QUE VUESTRAS FUERZAS NO ALTEREN Y APAGUEN LA LUZ DEL UNIVERSO!
©1986 King Features Syndicate, Inc. World rights reserved.

?! ¡¿NAIMU-HOPAT'YA?!
¡E-EL ESPÍRITU DE LA RAZA MARCIANA!

¡IMPOSIBLE! ¡LLEVAS SIGLOS *MUERTO!*

BARRY & FUJITANI 2-3

©1986 King Features Syndicate, Inc. World rights reserved.

NO, SKARGG... ¡MUERTO NO! ¡APARTADO! PERO SIGO AQUÍ... ¡VIGILANDO A TI Y A LOS TUYOS!

¡N-NO! ¡NO PUEDE SER! ¡ERES UNA ILUSIÓN! ¡UN TRUCO!

¡LÁRGATE! ¡CON TU MAGIA NEGRA!

¡JA! ¡POBRE ESTÚPIDO! SI NO EXISTO, ¿CÓMO PUEDES EXPULSARME?

BARRY & FUJITANI 2-4

*¡NO PUEDES EXPULSAR LAS FUERZAS DE LA LUZ CON ARMAS, SKARGG! ¡NO PUEDES DAR FORMA AL UNIVERSO **DESTRUYENDO!***

MIENTRAS...

?! FLASH... ¡YA DESPIERTA! ¡TODOS SUS SISTEMAS VITALES SE HABÍAN *DETENIDO!*

¡UN MILAGRO MÉDICO!

©1986 King Features Syndicate, Inc. World rights reserved

¿T-TE ENCUENTRAS BIEN, FLASH?

¡GE-NIAL!

¡N-NO PUEDES SALIR AHÍ! ¡NO SIN EQUIPO ESPACIAL!

BARRY & FUJITANI 2-5

¡GRAN GANÍMEDES! ¡LO HA VUELTO A HACER! ¡ES UN *SUICIDIO!*

©1986 King Features Syndicate, Inc. World rights reserved.

MIRA... ¡ES FLASH! ¡VIVO!
¿FUERA EN ESE VACÍO OTRA VEZ... SIN SOPORTE VITAL?
¡NO PUEDE SOBREVIVIR!
BARRY & FUJITANI 2-6
¡¿NAIMU-HOPAT'YA?! ¡SENTÍ TU PRESENCIA!
¡SÍ, HIJO MÍO! ¡AHORA HAZ LO QUE DEBES!
©1986 King Features Syndicate, Inc. World rights reserved.

¿TÚ? ¡IMPOSIBLE! ¡TE MATÉ, FLASH GORDON! OTRA ILUSIÓN...
...PARA ASUSTARME... CONFUNDIRME...
BARRY & FUJITANI 2-7
©1986 King Features Syndicate, Inc. World rights reserved.
¡NO ME LO TRAGO! SI DEBO LIQUIDARTE DE NUEVO...
¡...ENTONCES EL PLACER ES DOBLE!

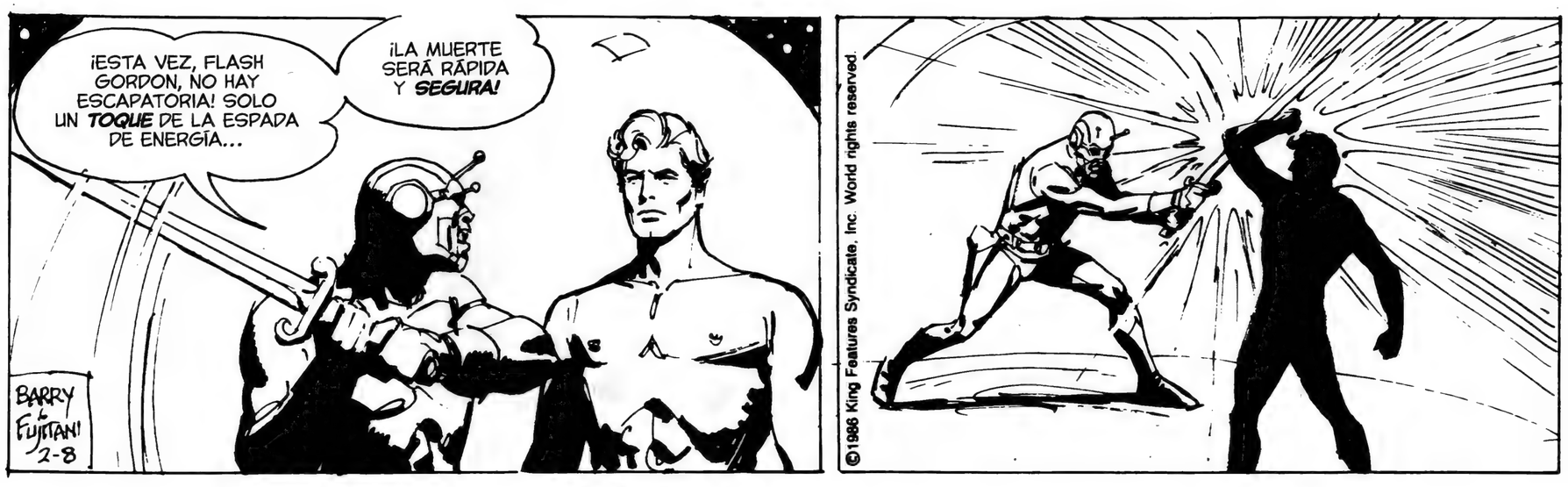
¡ESTA VEZ, FLASH GORDON, NO HAY ESCAPATORIA! SOLO UN TOQUE DE LA ESPADA DE ENERGÍA...
¡LA MUERTE SERÁ RÁPIDA Y SEGURA!
BARRY & FUJITANI 2-8
©1986 King Features Syndicate, Inc. World rights reserved.

?! ¡¿QUÉ?!

BARRY & FUJITANI 2-10

¡IMPOSIBLE! ¡RECIBISTE LA CARGA COMPLETA DE ENERGÍA!

¡DEBERÍA HABERTE REDUCIDO A ***POLVO!***

¡TAL VEZ LE CAIGO BIEN A ALGUIEN AHÍ ARRIBA, SKARGG! ¿PUEDES DECIR LO MISMO?

©1986 King Features Syndicate, Inc. World rights reserved.

¡N-NO! ¡NO ES POSIBLE! LA ESPADA ESTÁ DEFECTUOSA...

¡...O TE HABRÍAS CONVERTIDO EN HUMO!

VEAMOS...

BARRY & FUJITANI 2-11

¿POR QUÉ NO LA PROBAMOS... ***CONTIGO,*** SKARGG!

©1986 King Features Syndicate, Inc. World rights reserved.

¿QUÉ HAY QUE TEMER, SKARGG? ¡LA ESPADA NO ME HIZO DAÑO!

SIN DUDA, NO PUEDO TENER PODERES QUE TÚ NO TENGAS.

BARRY & FUJITANI 2-12

¿NO ES LO QUE DIJISTE? ¿QUÉ ESTOY EN EL BANDO INCORRECTO?

¡VEAMOS SI TUS ***FUERZAS OSCURAS*** TE PROTEGEN!

©1986 King Features Syndicate, Inc. World rights reserved.

¡LA MISMA ESPADA DE ENERGÍA QUE ME ATACÓ, SKARGG! VEAMOS CÓMO TE VA...
BARRY & FUJITANI 2-13

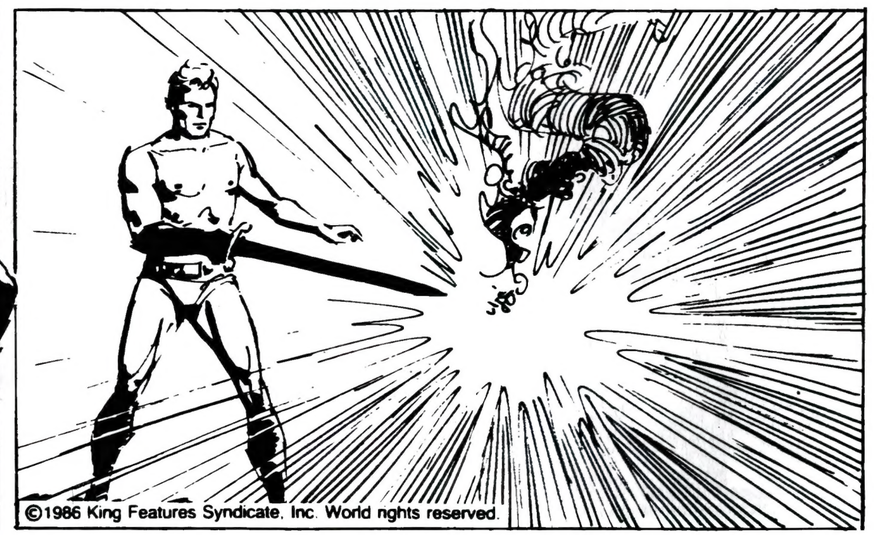
©1986 King Features Syndicate, Inc. World rights reserved.

?!
BARRY & FUJITANI 2-14
©1986 King Features Syndicate, Inc. World rights reserved.

A BORDO DE LA FORTALEZA DE BATALLA SKORPI...
?! ¡NUESTRO COMANDANTE! ¡DESTRUIDO! ¡POR FLASH GORDON!
¿CÓMO ES POSIBLE? ¡¿NO ESTÁ LA FUERZA OSCURA DE NUESTRO LADO?!

E-ESTOY ATURDIDO... ¡MAREADO! ¿HE CRUZADO EL ESPACIO SIN TRAJE... Y SIN OXÍGENO?
¡SOBREVIVÍ A LA ESPADA DE ENERGÍA! ¡ATOMICÉ A SKARGG! ¡¿CÓMO?!
BARRY & FUJITANI 2-15

¡NAIMU-HOPAT'YA! ¿FUE COSA TUYA?
NO, FLASH GORDON... FUISTE TÚ. TE AYUDÉ A RECORDAR... LAS FUERZAS ESTÁN AQUÍ, A TU ALREDEDOR... ¡Y LAS USASTE!
©1986 King Features Syndicate, Inc. World rights reserved.

EL COMANDANTE SKARGG, DEFENSOR DE LA OSCURIDAD, HA SIDO DESTRUIDO.
¡DESAFIANDO TODA LEY NATURAL, FLASH REGRESA A LA NAVE DE LA FLOTA!
BARRY & FUJITANI 2-17
¡NO ME LO CREO! ¡DEBERÍAS ESTAR MUERTO! AHÍ FUERA, SIN OXÍGENO... ¡NI TRAJE PRESURIZADO!
¿CÓMO LO HICISTE, FLASH?
HMM...
©1986 King Features Syndicate, Inc. World rights reserved.

¡IMPOSIBLE! ¡FLASH DEBERÍA HABER MUERTO TRES VECES!
¡SI ES HUMANO, CLARO!
¿OTRA VEZ ACTUÓ ESE GURÚ MARCIANO AMIGO TUYO?
BARRY & FUJITANI 2-18
¡BIEN, VENCISTE A ESE DEMONIO SKORPI EN COMBATE! ¡Y NOS AHORRASTE UNA GUERRA SANGRIENTA!
¡SI LA FUERZA DE ATAQUE DE SKARGG HONRA EL TRATO, VULTAN!
¡EL COMANDANTE... DERROTADO! ¿AHORA QUÉ?
¡COMO ORDENÓ, REGRESAMOS A LA BASE, GANARA O PERDIERA!
©1986 King Features Syndicate, Inc. World rights reserved.

¡EL ACORAZADO SKORPI, AHORA SIN COMANDANTE!
LAS ÓRDENES DE SKARGG FUERON CLARAS... ¡ABANDONAR LA MISIÓN DE MONGO!
¿VOLVER A CASA TRAS FRACASAR? ¿CONOCES LAS CONSECUENCIAS?
BARRY & FUJITANI 2-19
LA NAVE DE MANDO DE LAS FUERZAS UNIDAS DE MONGO, UNOS MOMENTOS DESPUÉS...
UNA EXPLOSIÓN... ¡DE TREMENDA POTENCIA! ¿QUÉ ES ESTO?
©1986 King Features Syndicate, Inc. World rights reserved.

¡MIRA! ¡AQUÍ ESTÁ TU EXPLOSIÓN! ¡ES LA FORTALEZA SKORPI! ¿QUIÉN...?
¡NADIE ROMPIÓ EL ALTO EL FUEGO, VULTAN! ¡CADA CAÑÓN DE NUESTRA FLOTA ESTÁ CONTROLADO DESDE NUESTRO TABLERO!
BARRY FUJITANI 2-20
¿¿QUÉ FUE ESO, FLASH GORDON?! ¿NOS ESTÁN ATACANDO?
¡NO, MING! ¡EL ENEMIGO SE HA AUTODESTRUIDO! ¡SE ACABÓ TODO! ¡MONGO ESTÁ A SALVO DE NUEVO!
©1986 King Features Syndicate, Inc. World rights reserved.

UNA LÍNEA DIRECTA ENTRE NAVES DE MANDO DE LAS FUERZAS UNIDAS.
¿ESTÁS SEGURO, FLASH GORDON?
¡BASTANTE, MING! ¡LA FORTALEZA SKORPI SE AUTODESTRUYÓ! ¡SUICIDIO! ¡POBRES PERDEDORES! ¡SE ACABÓ TODO!
BARRY FUJITANI 2-21
¡PODEMOS REGRESAR A MONGO! TAL VEZ APRENDAMOS DE ESTO...
¡CUANDO LA SUPERVIVENCIA DE UN PLANETA ESTÁ EN JUEGO, PODEMOS UNIRNOS!
¡CLARO QUE PODEMOS, FLASH GORDON! ¡ES MI DESEO! TODO MONGO UNIDO... ¡BAJO MI MANDO!
©1986 King Features Syndicate, Inc. World rights reserved.

CON LA AMENAZA DE LA INVASIÓN SKORPI FINALIZADA, LA FLOTA DEL MONGO UNIDO SE DISPERSA...
©1986 King Features Syndicate, Inc. World rights reserved.
BARRY FUJITANI 2-22
...CADA ESCUADRÓN VUELVE A SU PROPIA TIERRA Y ANTIGUAS LEALTADES.
¡FUE UN COMIENZO, FLASH! ¡UNIR FUERZAS CON MING! SI AL MENOS...
¡SÍ, BARÍN! ¡OJALÁ QUE NO FUERA GRACIAS A UNA GRAN AMENAZA! ¡Y QUE DURASE!
¿QUIÉN SABE? ¡ES UN PASO!
EL LUNES EMPIEZA: UNA NUEVA AVENTURA